



## MUNICÍPIO DE CONSELHEIRO MAIRINCK

ESTADO DO PARANÁ

E-MAIL: [licitacao@conselheiomairinck.pr.gov.br](mailto:licitacao@conselheiomairinck.pr.gov.br)

SITE OFICIAL: [www.conselheiomairinck.pr.gov.br](http://www.conselheiomairinck.pr.gov.br)

Praça Otacílio Ferreira, nº82 – Telefone: 043 3561-1221

CNPJ: 75.968.412/0001-19

### COMISSÃO PERMANENTE DE LICITAÇÃO DIVISÃO DE OBRAS E SERVIÇOS URBANOS

**MODALIDADE: TOMADA DE PREÇOS Nº 001/2022**

**TIPO: MENOR PREÇO GLOBAL**

**ABERTURA: 08:30 Horas do dia 19 de Maio de 2022**

**LOCAL: Praça Otacílio Ferreira, 82, Centro, na cidade de Conselheiro Mairinck (PR)**

O Município de Conselheiro Mairinck, Paraná, Pessoa Jurídica de Direito Público, inscrita no CNPJ/MF sob nº. 75.968.412/0005-19, Inscrição Estadual Isento, com sede na Praça Otacílio Ferreira, 82, Centro, na cidade de Conselheiro Mairinck (PR), torna público para conhecimento dos interessados, que fará realizar às 08:30 horas do dia 19 de Maio de 2022.

Licitação na modalidade TOMADA DE PREÇOS, do Tipo MENOR PREÇO GLOBAL, em Regime de Execução EMPREITADA GLOBAL, com o objetivo de promover a Empreitada Global, Regida pela Lei Federal nº 8.666/93 e suas alterações

**São partes integrantes deste Edital:**

#### **I - PROJETO EXECUTIVO, COMPOSTO POR:**

- a) Planilha Orçamentária de Referência;
- b) Cronograma Físico – Financeiro;
- c) Memorial Descritivo;
- d) Planta com detalhamento construtivo;
- e) Projeto Pavimentação.

#### **1. OBJETO:**

**Contração de empresa especializada em Fornecimento de Materiais, Mão de Obra e Ferramentas para Pavimentação em Pedras Irregulares, nas Ruas Professora Doraci Godoi Ferreira, José Rosisca, Lazara Roberto Chinchio, Carlos Ferreira e Pedro Sebastião (remanescente) cede do Município de Conselheiro Mairinck totalizando 2.212,08 m².**

1.2- Os serviços deverão seguir rigorosamente as orientações do memorial descritivo da reforma, plantas/projetos e demais anexos, partes integrantes deste processo, bem como apresentar a Anotação de **Responsabilidade Técnica (ART) e Matrícula CEI da Obra** no início da execução do Contrato;

1.3- O objeto do subitem 1.1 da presente licitação, compreende a execução de serviços com o fornecimento dos materiais e mão de obra, com todos os encargos e obrigações de ordem trabalhista, previdenciária e civil, necessários ao completo e perfeito funcionamento da obra, conforme especificações fornecidas pela Prefeitura Municipal e que integram o presente edital.



## MUNICÍPIO DE CONSELHEIRO MAIRINCK

ESTADO DO PARANÁ

E-MAIL: [licitacao@conselheiomairinck.pr.gov.br](mailto:licitacao@conselheiomairinck.pr.gov.br)

SITE OFICIAL: [www.conselheiomairinck.pr.gov.br](http://www.conselheiomairinck.pr.gov.br)

Praça Otacílio Ferreira, nº82 – Telefone: 043 3561-1221

CNPJ: 75.968.412/0001-19

1.4- **PREÇO MÁXIMO R\$ 133.571,10 (Cento e Trinta e Três Mil, Quinhentos e Setenta e Um Reais e dez Centavos).**

1.5 - **PRAZO DE EXECUÇÃO:** Inicia-se a partir da data da ordem de serviço, devendo os serviços ser executados em 180 (Cento e Oitenta) dias

2 - **PRAZO DE VIGENCIA DO CONTRATO:** 12 (doze) meses.

2.1 - **REGIME DE EXECUÇÃO:** Empreitada por preço global.

2.2 - **MODALIDADE DE LICITAÇÃO:** Tomada de Preços.

2.3 - **ORIGEM DOS RECURSOS**

### **03-SECRETARIA DE OBRAS E SERVIÇOS PUBLICOS.**

001-DIVISÃO DE OBRAS E SERVIÇOS PUBLICOS.

15.451.0019-2006 – MANUTENÇÃO OBRAS E SERVIÇOS PUBLICOS.

3.3.90.39.00.00 - OUTROS SERVIÇOS DE TERCEIROS - PESSOA JURÍDICA

510 - FONTE- 000.

2.4 **VALOR MÁXIMO R\$ 133.571,10 (Cento e Trinta e Três Mil, Quinhentos e Setenta e Um Reais e dez Centavos).**

#### **– DA PARTICIPAÇÃO:**

3.1. Poderão participar deste certame todas as empresas devidamente cadastradas ou que atendam a todas as condições exigidas para cadastramento até o terceiro dia anterior à data do recebimento das propostas.

3.2. Poderão participar do certame licitatório quem estiver adequado às normas legais e regulamentos aplicáveis, especialmente a Lei 8.666/93, as empresas, firmas ou instituições legalmente constituídas, que se conformem às estipulações deste Edital e não estejam reunidas sob forma de consórcios e nem estejam em processo de falência ou concordata.

3.3. A participação nesta licitação implica a aceitação integral e irretratável dos termos e condições deste Edital.

3.4. Não poderão participar empresas que, na data designada para a apresentação da documentação e das propostas, estejam suspensas de participar de licitações e/ou impedidas de contratar com a Administração, ou tenham sido declaradas inidôneas por qualquer órgão da Administração Pública, não tendo sido ainda reabilitadas.

3.5. Não poderão participar empresas não cadastradas no Sistema de Cadastro fornecedores da Prefeitura Municipal de Conselheiro Mairinck, conforme prevê a Lei de Licitações.

3.5.1. Relação de documentos para cadastramento:

a) Cadastro Nacional da Pessoa Jurídica – CNPJ;



## MUNICÍPIO DE CONSELHEIRO MAIRINCK

ESTADO DO PARANÁ

E-MAIL: [licitacao@conselheiomairinck.pr.gov.br](mailto:licitacao@conselheiomairinck.pr.gov.br)

SITE OFICIAL: [www.conselheiomairinck.pr.gov.br](http://www.conselheiomairinck.pr.gov.br)

Praça Otacílio Ferreira, nº82 – Telefone: 043 3561-1221

CNPJ: 75.968.412/0001-19

- b) Ato Constitutivo da Empresa e suas alterações, devidamente registradas no Órgão competentes; (autenticado).
- c) Certificado de Regularidade de Situação – CRF, junto ao FGTS, em vigor;
- d) Certidão Negativa de Débitos de Tributos Municipais, emitida pela Prefeitura Municipal da sede da empresa; (autenticada).
- e) Certidão Negativa de Débitos e contribuições Federais administradas pela Secretaria da Receita Federal; Certidão Negativa de Dívida Ativa da União, emitida pela Procuradoria da Fazenda Nacional; Certidão negativa de débito – CND, junto ao INSS em vigor;
- f) Certidão Negativa de Débitos e Tributos Estaduais, emitida pela Secretaria de Estado da Fazenda;
- g) Certidão Negativa Trabalhista;

3.6. Não poderão participar da presente licitação os interessados que estejam cumprindo as sanções previstas nos incisos III e IV, do art. 87, da Lei nº 8.666/93.

3.7. Na presente licitação é vedada a participação de empresas em consórcio e a representação de mais de uma empresa pelo mesmo representante.

## 5 – DA ABERTURA DAS PROPOSTAS

**Horário para Protocolo dos envelopes nº 01 e nº 02 até as 08:30 horas, do dia 18 de Maio de 2022**

4.1 - As propostas serão recebidas pela Comissão de Licitação em envelopes opacos, distintos e fechados, no local, data e hora fixadas no início deste edital, sendo os envelopes nº 1 e 2. **Após o horário fixado, nenhuma outra proposta será recebida.** Segue abaixo parte externa dos envelopes:

**AO MUNICIPIO DE CONSELHEIRO MAIRINCK**

**ENVELOPE Nº 01 – DOCUMENTAÇÃO**

**TOMADA DE PREÇOS Nº 001/2022**

**Nome completo da licitante**

**AO MUNICIPIO DE CONSELHEIRO MAIRINCK**

**ENVELOPE Nº 02 –PROPOSTA**

**TOMADA DE PREÇOS Nº 001/2022**

**Nome completo da licitante**

## 4.2 – ENVELOPE Nº 01 – DOCUMENTAÇÃO PARA HABILITAÇÃO

Os envelopes deverão ser entregues impreterivelmente no Setor de Licitações da Prefeitura Municipal, sendo que a documentação deverá ser apresentada no **original**, ou por qualquer processo de cópia autenticada por Cartório ou por servidor Municipal.

- a) Certificado de Registro Cadastral atualizado fornecido pelo Município de Conselheiro Mairinck;



## MUNICÍPIO DE CONSELHEIRO MAIRINCK

ESTADO DO PARANÁ

E-MAIL: [licitacao@conselheiomairinck.pr.gov.br](mailto:licitacao@conselheiomairinck.pr.gov.br)

SITE OFICIAL: [www.conselheiomairinck.pr.gov.br](http://www.conselheiomairinck.pr.gov.br)

Praça Otacílio Ferreira, nº82 – Telefone: 043 3561-1221

CNPJ: 75.968.412/0001-19

- b) Comprovante de registro no Conselho Regional de Engenharia e Arquitetura – CREA, com indicação do objeto social compatível com a presente licitação, contendo obrigatoriamente, o registro dos responsáveis técnicos.
- c) Prova de inscrição ou registro da licitante e dos seus Responsáveis Técnicos, junto ao Conselho Regional de Engenharia Arquitetura e Agronomia (CREA) da região onde a sede da licitante se localiza.
- d) Comprovação da existência em quadro permanente da licitante, na data da licitação, de engenheiro civil ou arquiteto, detentor(es) de atestado(s) de responsabilidade técnica, devidamente registrado(s) no CREA ou CAU.
- e) Certidão Negativa de falência, concordata e recuperação judicial, expedida pelo distribuidor da comarca sede do proponente, com data de emissão igual ou inferior a 90 dias.
- f) Atestado de Vistoria fornecido pela Secretaria Municipal de Obras e Serviços Urbanos da Prefeitura Municipal de Conselheiro Mairinck – PR, conforme modelo “**TERMO DE VISTORIA**” encontrado no anexo VI deste edital, devidamente assinado pelo engenheiro da Prefeitura Municipal de Conselheiro Mairinck, devendo a vistoria ser previamente agendada, antes da data estipulada para abertura da licitação, não sendo aceitas alegações posteriores de desconhecimento das condições necessárias à execução dos serviços.
- g) Prova de que a empresa possui Patrimônio Líquido igual ou superior a R\$: 70.000,00 (setenta mil reais).
- h) Cadastro Nacional de Pessoa Jurídica – CNPJ;
- i) Ato Constitutivo da empresa e suas alterações, devidamente Registradas no órgão competente;
- j) Certidão de Regularidade de situação – CRF, junto ao FGTS, em vigor;
- k) Certidão negativa de débitos – CND, junto ao INSS em vigor;
- l) Certidão Negativa de Débitos de Tributos Municipais, emitida pela Prefeitura Municipal da sede da empresa, específica para fins licitatórios;
- m) Certidão Negativa de Débitos e Contribuições Federais Administradas Pela Secretaria da Receita Federal;
- n) Certidão Negativa de Dívida Ativa da União, emitida pela Procuradoria da Fazenda Nacional;
- o) Certidão Negativa de Débitos e Tributos Estaduais, emitidos pela Secretaria de Estado da Fazenda;



## MUNICÍPIO DE CONSELHEIRO MAIRINCK

ESTADO DO PARANÁ

E-MAIL: [licitacao@conselheiomairinck.pr.gov.br](mailto:licitacao@conselheiomairinck.pr.gov.br)

SITE OFICIAL: [www.conselheiomairinck.pr.gov.br](http://www.conselheiomairinck.pr.gov.br)

Praça Otacílio Ferreira, nº82 – Telefone: 043 3561-1221

CNPJ: 75.968.412/0001-19

- p) Certidão Negativa Trabalhista;
- q) Prova de inscrição no cadastro de contribuintes estadual relativo ao domicílio ou sede da licitante pertinente ao seu ramo de atividade e compatível com o objeto contratual (Exemplo: no Paraná é o **CICAD** em São Paulo é o CADESP, etc.);
- r) Declaração de recebimento e/ou acesso á documentação constando nome e assinatura do representante legal da empresa (modelo anexo II);
- s) Declaração de idoneidade, constando nome e assinatura do representante legal da empresa (modelo anexo III);
- t) Declaração que não possui empregados menores de idade em seu quadro de pessoal (modelo anexo IV);
- u) Em se tratando de microempresa ou empresa de pequeno porte, declaração conforme **anexo V** deste edital, instruída com certidão expedida pela **Junta Comercial** ou Prova da Inscrição no Regime Especial unificado de Arrecadação de Tributos e Contribuições – **Simples Nacional**, que comprove a condição de microempresa ou empresa de pequeno porte. Em se tratando de sociedade Simples, o documento apto a comprovar a condição de microempresa ou empresa de pequeno porte deve ser expedido pelo Registro Cível das Pessoas Jurídicas;

**v.1) A ausência de comprovação da condição de microempresa e empresa de pequeno porte, tal como exigido na no presente edital, será interpretada como renúncia ao direito previsto na Lei Complementar nº 123/2006, implicando a preclusão do direito.**

### 4.3 - Anexos:

- ✓ Anexo I - Modelo de Proposta de Preços;
- ✓ Anexo II - Modelo de Declaração de Recebimento e/ou Acesso a Documentação;
- ✓ Anexo III - Modelo Declaração de Idoneidade;
- ✓ Anexo IV - Modelo de Declaração que não Possui Empregados Menores de Idade;
- ✓ Anexo V - Modelo de Declaração de Micro Empresa ou Empresa de Pequeno Porte;
- ✓ Anexo VI– Modelo de Termo de Vistoria;
- ✓ Anexo VII – Minuta do Contrato
- Anexo VII- Planilha Orçamentária/ Memória de Calculo
- Anexo IX- Cronograma Físico – Financeiro
- Anexo X - Memorial Descritivo;
- Anexo XI- Planta com detalhamento construtivo

### 4.4 – ENVELOPE Nº 02 - PROPOSTA

4.4.1 – Só serão abertos os envelopes nº 02 dos proponentes habilitados;

4.4.2 – A proposta deverá ser composta dos seguintes documentos:



## MUNICÍPIO DE CONSELHEIRO MAIRINCK

ESTADO DO PARANÁ

E-MAIL: [licitacao@conselheiomairinck.pr.gov.br](mailto:licitacao@conselheiomairinck.pr.gov.br)

SITE OFICIAL: [www.conselheiomairinck.pr.gov.br](http://www.conselheiomairinck.pr.gov.br)

Praça Otacílio Ferreira, nº82 – Telefone: 043 3561-1221

CNPJ: 75.968.412/0001-19

- a) **Proposta** (modelo anexo I): impressa em papel com timbre da proponente, datada e assinada pelo representante legal da empresa, sem emendas, entrelinhas ou rasuras, contendo:
- b) Razão social da empresa;
- c) Endereço completo e telefone para contato;
- d) Carimbo e número do CNPJ;
- e) Preço global já incluso impostos, seguros, taxas e quaisquer outros encargos, pertinentes a realização da obra;
- f) Prazo de validade da proposta, não poderá ser inferior a **30 (trinta) dias**;
- g) Condições de pagamento de acordo com medição da obra respeitando as condições estabelecidas no presente edital
- h) **Planilha de Serviços**, quantitativos e custos, devendo constar os valores unitários e totais referentes a mão de obra e materiais, devidamente assinada pelo responsável técnico da empresa, com o respectivo número de registro no CREA ou CAU
- i) **Cronograma de execução** devidamente assinado pelo representante legal da empresa e pelo engenheiro que será o responsável pela execução da obra.

4.4.3 - Os preços serão irrevogáveis e deverão ser cotados em reais.

4.4.4 - Serão desclassificadas as propostas que:

- a) Não atenderem às exigências deste Edital;
- b) Apresentarem preços excessivos ou manifestamente inexequíveis.

## 5 – DO JULGAMENTO DAS PROPOSTAS

5.1 – A licitação será processada e julgada em observância dos seguintes procedimentos:

- a) Abertura dos envelopes contendo a documentação relativa a habilitação dos concorrentes e sua apreciação;
- b) Devolução dos envelopes fechados aos concorrentes inabilitados, contendo as respectivas propostas, desde que, não tenha havido recurso ou após a sua denegação;
- c) Desta fase será lavrada ata circunstanciada a respeito, devendo toda e qualquer declaração constar obrigatoriamente da mesma, ficando sem direito de fazê-lo posteriormente, tanto as proponentes que não tiverem comparecido como os que, mesmo tendo comparecido, não consignarem em ata os seus protestos.
- d) Abertura dos envelopes contendo as propostas financeiras dos concorrentes habilitados, desde que transcorrido o prazo sem interposição de recurso, ou tenha havido renúncia expressa, ou após o julgamento dos recursos interpostos.
- e) Verificado em qualquer momento, até o término do contrato, incoerências ou divergências de qualquer natureza nas composições dos preços unitários dos serviços, será adotada a correção que resultar no menor valor.





## MUNICÍPIO DE CONSELHEIRO MAIRINCK

ESTADO DO PARANÁ

E-MAIL: [licitacao@conselheiomairinck.pr.gov.br](mailto:licitacao@conselheiomairinck.pr.gov.br)

SITE OFICIAL: [www.conselheiomairinck.pr.gov.br](http://www.conselheiomairinck.pr.gov.br)

Praça Otacílio Ferreira, nº82 – Telefone: 043 3561-1221

CNPJ: 75.968.412/0001-19

- f) Desta fase será lavrada ata circunstanciada a respeito, devendo toda e qualquer declaração constar obrigatoriamente da mesma, ficando sem direito de fazê-lo posteriormente tanto as proponentes que não tiverem comparecido como os que, mesmo tendo comparecido, não consignarem em ata os seus protestos.
- g) Ocorrendo a suspensão da reunião para julgamento e a mesma não podendo ser realizada no dia, será publicada na Imprensa Oficial a data da divulgação do resultado pela Comissão de Licitação.
- h) Se todos os licitantes forem inabilitados ou todas as propostas desclassificadas, a Administração poderá fixar aos licitantes o prazo de 08 (oito) dias úteis para apresentação de nova documentação, ou de outras propostas, escoimadas das causas que ensejaram a inabilitação ou desclassificação.

5.2 – Para julgamento das propostas financeiras, a Comissão de Licitação levará em consideração:

- a) O menor preço global;
- b) As condições gerais desse edital;
- c) Em caso de empate entre duas ou mais empresas, será feito sorteio, em ato público, com a convocação prévia de todos os licitantes, na forma do art. 45, § 2º, da Lei 8.666/93.

5.3 – As empresas interessadas em concorrer a Tomada de Preços 009/2022 deverão apresentar juntamente com a **proposta de preços, orçamento geral da obras e cronograma físico-financeiro**, com período de execução conforme estipulado no presente edital.

**6- DAS CONDIÇÕES DE PAGAMENTO:** O pagamento será efetuado à empresa contratada em até 15 (quinze) dias de acordo com o Cronograma Físico-Financeiro, contados da data de emissão das medições e dos Termos de Recebimento Provisório e/ou Definitivo emitido pela comissão fiscalizadora.

6.1.1 – Os pagamentos a serem realizados, conforme descrito no item 6 estão condicionados a aceitação dos serviços pelo fiscal da obra;

6.1.2 - Não será efetuado qualquer pagamento à licitante vencedora enquanto perdurar pendência de liquidação de obrigações em virtude de penalidades ou inadimplência contratual;

6.1.4 Para emissão de cada termo parcial de conclusão (ou seja, a cada medição), será exigido da empresa vencedora a apresentação das notas fiscais de compra dos produtos utilizados e de serviços, se houver;

6.1.5 - O contratante pagará a(s) Nota(s) Fiscal(is) / Fatura(s) somente à licitante vencedora, vedada sua negociação com terceiros ou sua colocação em cobrança bancária;



## MUNICÍPIO DE CONSELHEIRO MAIRINCK

ESTADO DO PARANÁ

E-MAIL: [licitacao@conselheiomairinck.pr.gov.br](mailto:licitacao@conselheiomairinck.pr.gov.br)

SITE OFICIAL: [www.conselheiomairinck.pr.gov.br](http://www.conselheiomairinck.pr.gov.br)

Praça Otacílio Ferreira, nº82 – Telefone: 043 3561-1221

CNPJ: 75.968.412/0001-19

6.1.6 - A empresa vencedora deverá constar na Nota Fiscal/ Fatura correspondente, emitida sem rasura, e em letra bem legível, o número de sua conta corrente, o nome do Banco e a respectiva Agência;

6.2 - A Fiscalização da Prefeitura somente atestará a execução dos serviços e liberará a Nota Fiscal para pagamento, quando cumpridas, pela licitante vencedora, todas as condições pactuadas.

6.3 – Os pagamentos serão efetuados por etapas conforme execução dos serviços, de acordo com o cronograma físico-financeiro e planilha orçamentária apresentada neste processo licitatório e aprovada pela Comissão de Licitação, não admitindo-se em nenhuma hipótese o pagamento de materiais entregues na obra;

6.4 – Para efeito de pagamento das etapas de serviços executados, será observado o que estabelecem as legislações vigentes do INSS e FGTS quanto aos procedimentos de retenção, recolhimento e fiscalização relativos aos encargos previdenciários;

6.5 - Havendo erro na Nota Fiscal ou circunstâncias que impeçam a liquidação da despesa, a mesma será devolvida e o pagamento ficará pendente até que a licitante vencedora providencie as medidas saneadoras. Nesta hipótese, o prazo para pagamento iniciar-se-á após a regularização da situação ou reapresentação de novo documento fiscal, não acarretando qualquer ônus à Prefeitura Municipal;

## 7 - DO REAJUSTE DE PREÇOS

O preço da proposta apresentada pela licitante vencedora do certame não poderá sofrer reajustes em hipótese alguma.

**7.1.1 E de inteira responsabilidade dos participantes, o preenchimento correto das planilhas, e/ou apontamentos de possíveis erros das mesmas no Edital, não sendo aceito questionamentos posteriores, de soma, quantitativo ou qualquer outro.**

## 8 – DOS RECURSOS;

Em todas as fases da presente licitação serão observadas as normas do art.103, da Lei 8.666/93.

Os recursos serão dirigidos à autoridade competente da Prefeitura Municipal de Conselheiro Mairinck – Pr, por intermédio da Comissão de Licitação, que poderá reconsiderar sua decisão no prazo de 05 (cinco) dias úteis ou, nesse mesmo prazo, manter a decisão.

Os recursos deverão ser protocolados no Departamento de Licitações e Contratos, no Prédio sede da Prefeitura Municipal, no horário das 7:30 às 11:30 e das 13:00 às 17:30 horas, não sendo aceitos recursos interpostos fora do prazo.

**Não serão aceitos recursos interpostos via E-mail/ou enviados por correio.**





## MUNICÍPIO DE CONSELHEIRO MAIRINCK

ESTADO DO PARANÁ

E-MAIL: [licitacao@conselheiomairinck.pr.gov.br](mailto:licitacao@conselheiomairinck.pr.gov.br)

SITE OFICIAL: [www.conselheiomairinck.pr.gov.br](http://www.conselheiomairinck.pr.gov.br)

Praça Otacílio Ferreira, nº82 – Telefone: 043 3561-1221

CNPJ: 75.968.412/0001-19

### 9. DAS OBRIGAÇÕES DA LICITANTE VENCEDORA

**Pavimentação em Pedra Irregular (Poliédrica)– Urbana.**

**Processo 01 – 2022.**

**(2.212.08 M<sup>2</sup>)**

**Local da obra Pavimentação: Trechos das Ruas Professora Doraci Godoi Ferreira, José Rosisca, Lazara Roberto Chinchio, Carlos Ferreira e Pedro Sebastião (Remanescente), cede do Município de Conselheiro Mairinck – Paraná.**

**Componentes: Pavimentação Urbana.**

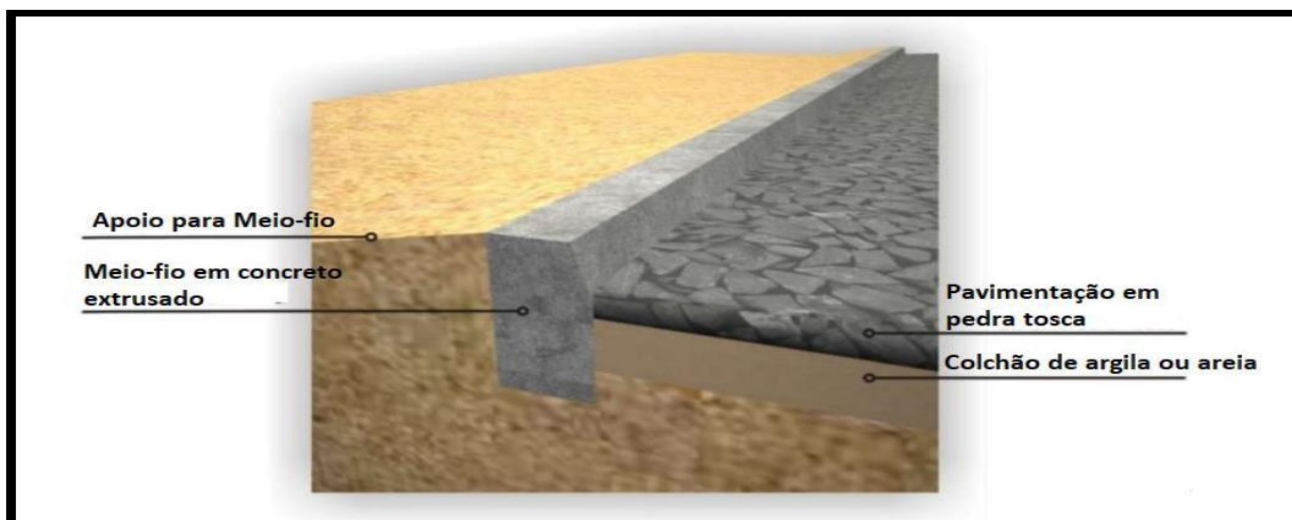



## MUNICÍPIO DE CONSELHEIRO MAIRINCK

ESTADO DO PARANÁ

E-MAIL: [licitacao@conselheiomairinck.pr.gov.br](mailto:licitacao@conselheiomairinck.pr.gov.br)

SITE OFICIAL: [www.conselheiomairinck.pr.gov.br](http://www.conselheiomairinck.pr.gov.br)

Praça Otacílio Ferreira, nº82 – Telefone: 043 3561-1221

CNPJ: 75.968.412/0001-19

**Proprietário:** Prefeitura Municipal de Conselheiro Mairinck - Paraná.

**Título:** Pavimentação Poliédrica (Pedra Irregular).

**Local:** Trechos das Ruas Professora Doraci Godoi Ferreira, José Rosisca, Lazara Roberto Chinchio, Carlos Ferreira e Pedro Sebastião (Remanescente), cede do Município de Conselheiro Mairinck – Paraná.

**Regime de execução:** Empreitada por Preço Global.

**Fonte:** DER/PR – Janeiro/2021 – Sem Desoneração

**Áreas:** 2.212,08 m<sup>2</sup>

**ART:** 1720220297774

### 1.0 - ESPECIFICAÇÕES TÉCNICAS:

O presente memorial descritivo destina-se aos procedimentos de execução que compõem o Projeto de Pavimentação em Pedra Irregular, em vias Públicas Urbanas, contemplando Mão-de-Obra, Materiais e Equipamentos.

Os serviços a serem executados estão descritos de forma sequencial independente da etapa na qual serão executados e do local.

O memorial descritivo complementa e faz parte integrante dos projetos de engenharia e planilhas orçamentárias, sendo que no caso de eventual divergência entre informações contidas nos projetos, memorial descritivo e orçamento, a CONTRATADA deverá obedecer aos dois primeiros ou a critério dos autores dos projetos e da FISCALIZAÇÃO.

A CONTRATADA deverá visitar os locais dos serviços e inspecionar as condições gerais ou apresentar um termo de renúncia declarando ter plenos conhecimentos do local da obra para a elaboração da planilha orçamentária.

A CONTRATADA ao apresentar o preço para a execução dos serviços e da obra esclarecerá que não teve dúvidas na interpretação dos detalhes construtivos e das recomendações constantes das presentes especificações.

Quaisquer divergências e dúvidas serão resolvidas antes do início dos serviços.



## MUNICÍPIO DE CONSELHEIRO MAIRINCK

ESTADO DO PARANÁ

E-MAIL: [licitacao@conselheiomairinck.pr.gov.br](mailto:licitacao@conselheiomairinck.pr.gov.br)

SITE OFICIAL: [www.conselheiomairinck.pr.gov.br](http://www.conselheiomairinck.pr.gov.br)

Praça Otacílio Ferreira, nº82 – Telefone: 043 3561-1221

CNPJ: 75.968.412/0001-19

A empresa contratada deverá indicar antes do início das obras o nome do responsável técnico, devidamente credenciado pelo CREA ou CAU, que responderá perante a fiscalização da execução da obra e serviços, e, que deverá estar apto a prestar esclarecimentos que se julgar necessário. A obra será conduzida por profissionais pertencentes à CONTRATADA, devidamente habilitados, competentes e capazes de proporcionar obras e serviços tecnicamente bem-feitos e de acabamento esmerado, em número compatível com o ritmo da obra.

### **Observação:**

*A obra deve ser executada de Forma Sequencial, regularização do terreno, implantação do meio-Fio-Guia, Colchão de Argila/Areia, Assentamento de Pedras Irregulares, Rejuntamento e Rolagem - Compactação.*

### **2.0 - GENERALIDADES:**

Fica reservado à CONTRATANTE, neste ato representado pelo MUNICÍPIO DE CONSELHEIRO MAIRINCK o direito e a autoridade, para resolver todo e qualquer caso singular e porventura omissos neste memorial, e nos demais documentos técnicos, e que não seja definido em outros documentos técnicos ou contratuais, como o próprio contrato ou os projetos/croquis ou outros elementos técnicos fornecidos.

Os serviços serão fiscalizados por empresa de engenharia e ou profissional de engenharia civil credenciado pelo CREA-PR ou de outra região da Federação, o qual será doravante, aqui designado pela Prefeitura Municipal.

Os serviços serão conduzidos por pessoal pertencente à PROPONENTE, competente e capaz de proporcionar mão de obra tecnicamente bem-feita e de acabamento esmerado, em número compatível, para que o cronograma físico e financeiro proposto seja cumprido à risca.

A supervisão dos trabalhos, tanto da FISCALIZAÇÃO como da PROPONENTE, deverá estar sempre a cargo de profissionais, devidamente habilitados e registrados no CREA ou CAU

Caso haja necessidade de substituição dos profissionais residente ou Responsabilidade Técnica da PROPONENTE, deverá ser comunicado previamente ao MUNICÍPIO, cujo currículo deverá ser apresentado para fins de aprovação.



## MUNICÍPIO DE CONSELHEIRO MAIRINCK

ESTADO DO PARANÁ

E-MAIL: [licitacao@conselheiomairinck.pr.gov.br](mailto:licitacao@conselheiomairinck.pr.gov.br)

SITE OFICIAL: [www.conselheiomairinck.pr.gov.br](http://www.conselheiomairinck.pr.gov.br)

Praça Otacílio Ferreira, nº82 – Telefone: 043 3561-1221

CNPJ: 75.968.412/0001-19

A PROPONENTE não poderá executar, quaisquer serviços que não seja autorizado pela FISCALIZAÇÃO, salvo aqueles que se caracterizem, notadamente, como de emergência e necessários ao andamento ou segurança dos serviços.

### **3.0 - CONDIÇÕES GERAIS:**

Não é permitida a execução dos serviços objeto desta:

- a) Sem autorização do Departamento de Engenharia municipal e implantação prévia de sinalização da obra;
- b) Em dias de chuva;
- c) Sem a demarcação prévia da área de Intervenção.

### **4.0 - EXECUÇÃO DO PROJETO:**

O cumprimento do especificado será de responsabilidade e custeado diretamente pela empresa reconhecida contratualmente como executante da obra, doravante simplesmente denominada como "CONTRATADA", sendo o acompanhamento executivo realizado pelo(s) representante(s) indicado(s) pela Prefeitura de Conselheiro Mairinck, doravante simplesmente denominado(s) por "FISCALIZAÇÃO".

Deverão ser tomadas todas as providências necessárias, conforme exigido pela NR-18, quanto à sinalização e eventuais isolamentos para a segurança dos usuários no local.

Os locais das obras de recuperação deverão ser devidamente sinalizados, todo e qualquer fato que ocorrer no local por deficiência de sinalização será de inteira responsabilidade do empreiteiro.

### **OBSERVAÇÕES:**

Ficará por conta da CONTRATADA o fornecimento de todo o material, todo o equipamento, toda a mão-de-obra, para execução dos serviços e A.R.T. (Anotação de Responsabilidade Técnica) ou R.R.T. (Registro de Responsabilidade Técnica) do responsável técnico pela obra.

**PRAZO DE EXECUÇÃO:** 180 (Cento e Oitenta) dias, contados da emissão da Ordem de Serviços.

Os prazos propostos somente serão prorrogados mediante solicitação por escrito da empresa contratada desde que ocorridas interrupções



## MUNICÍPIO DE CONSELHEIRO MAIRINCK

ESTADO DO PARANÁ

E-MAIL: [licitacao@conselheiomairinck.pr.gov.br](mailto:licitacao@conselheiomairinck.pr.gov.br)

SITE OFICIAL: [www.conselheiomairinck.pr.gov.br](http://www.conselheiomairinck.pr.gov.br)

Praça Otacílio Ferreira, nº82 – Telefone: 043 3561-1221

CNPJ: 75.968.412/0001-19

motivadas por causas independentes de sua vontade, e devidamente aceitas pela fiscalização e comissão.

A obra será considerada concluída, para fins de lavratura de termo de recebimento provisório, após executados todos os elementos contratados.

### **MEDICÕES:** Mensais.

Os serviços de assentamento de pedras irregulares serão medidos na unidade do metro quadrado (m<sup>2</sup>) de pavimentação colocada.

Para os serviços de assentamento de cordão lateral (meios-fios) serão considerados os comprimentos em metro (m) medidos nas peças assentadas que forem consideradas tecnicamente satisfatórias.

Serão realizadas vistorias mensais. Estas serão realizadas após requerido o pedido que deve ser devidamente protocolado.

O pedido para a realização das vistorias deve ser feito após concluído o assentamento total de trechos da pavimentação assim como a sua 1ª compactação, o rejuntamento com pó de pedra e a devida retirada dos excessos de material.

### **5.0 - RESPONSABILIDADES DA CONTRATADA:**

A CONTRATADA deverá alocar todo o pessoal necessário e capacitado para execução da obra, ficando sob sua exclusiva responsabilidade a observância da Legislação Trabalhista, Previdenciária e Civil, para o seu pessoal, bem como a adoção de medidas de segurança e eventuais acidentes ocorridos no canteiro da obra.

A CONTRATADA deverá obedecer aos dispostos nas Normas Regulamentadoras do Ministério do Trabalho (NR-4, NR-5, NR-6, NR-9, NR- 7, NR-18) quanto ao fornecimento de uniformes e EPI"s (Equipamentos de Proteção Individual), composição de CIPA (Comissão Interna de Prevenção de Acidentes), SESMT (Serviço Especializado em Segurança e Medicina do Trabalho), implantação do PPRA (Programa de Prevenção de Riscos Ambientais), PCMAT (Programa de Controle e Meio Ambiente de Trabalho na Indústria da Construção) e PCMSO (Programa de Controle Médico e Saúde Ocupacional).



## MUNICÍPIO DE CONSELHEIRO MAIRINCK

ESTADO DO PARANÁ

E-MAIL: [licitacao@conselheiomairinck.pr.gov.br](mailto:licitacao@conselheiomairinck.pr.gov.br)

SITE OFICIAL: [www.conselheiomairinck.pr.gov.br](http://www.conselheiomairinck.pr.gov.br)

Praça Otacílio Ferreira, nº82 – Telefone: 043 3561-1221

CNPJ: 75.968.412/0001-19

### **6.0 – CONTENÇÃO LATERAL - (MEIO-FIO):**

Serão colocados meio-fio guia extrusado Tipo 3 DER/PR e meio-fio/sarjeta extrusado Tipo 2 DER/PR, para travamento das pedras nas bordas laterais dos dois lados após a escavação e/ou conformação da porção anexa à borda do pavimento, de acordo com os alinhamentos e regularização do terreno para lançamento do concreto e moldagem, através de fôrma metálica deslizante acoplada à máquina autromotriz nas dimensões mínimas de 9x12x30 cm para o Tipo 3 e 9x25x25 cm para o Tipo 2 e deverão ter a interrupção da concretagem e execução das juntas de dilatação, a intervalos de 12 m, preenchidas com cimento e areia traço 1:3, perfeitamente alinhados e nivelados.

Os elementos deverão ser calçados com terra em toda a sua extensão, a fim de proporcionar maior rigidez.

Compete a executante a realização de testes e ensaios que demonstrem as características físicas e mecânicas do material empregado e a realização do serviço de boa qualidade, e em conformidade com as Normas desse serviço.

A resistência do concreto à compressão é determinada através de ensaios de corpos-de-prova cilíndricos normais, de acordo com a norma NBR-5739.

### **7.0 - CONTENÇÃO LATERAL (ATERRO):**

Após a colocação dos meios-fios será executada na parte externa, correspondente as calçadas, a contenção lateral, de acordo com os seguintes padrões.

Esta consiste na colocação de solo do próprio local, formando um triângulo de altura: 0,15m e base 0,50 m, colocado atrás dos meios-fios.

Esse solo deverá ser compactado com soquetes manuais ou pela passagem do rolo compressor, quando da fase final da compactação da pedra.





## MUNICÍPIO DE CONSELHEIRO MAIRINCK

ESTADO DO PARANÁ

E-MAIL: [licitacao@conselheiomairinck.pr.gov.br](mailto:licitacao@conselheiomairinck.pr.gov.br)

SITE OFICIAL: [www.conselheiomairinck.pr.gov.br](http://www.conselheiomairinck.pr.gov.br)

Praça Otacílio Ferreira, nº82 – Telefone: 043 3561-1221

CNPJ: 75.968.412/0001-19

## **8.0 – PAVIMENTAÇÃO**

### **8.1 - REGULARIZAÇÃO DO SUBLEITO**

A regularização é um serviço que visa conformar o leito transversal e longitudinal da via pública, compreendendo cortes e ou aterros, cuja espessura da camada deverá ser de no máximo 20 cm. De maneira geral, consiste num conjunto de operações, tais como aeração, compactação, conformação etc., de forma que a camada atenda as condições de greide e seção transversal exigida. Toda a vegetação e material orgânico porventura existente no leito da rodovia deverão ser removidos. Após a execução de cortes e adição de material necessário para atingir o greide de projeto, deverá ser feita uma escarificação na profundidade de 0,20m, seguida de pulverização, umedecimento ou secagem, compactação e acabamento. Os aterros, se existirem, além dos 0,20m máximos previstos, deverão ser executados de acordo com as Especificações de Terraplenagem do DER/PR.

No caso de cortes em rocha, deverá ser prevista a remoção do material de enchimento existente, até a profundidade de 0,30m, e substituição por material de camada drenante apropriada. Os cortes serão executados rebaixando o terreno natural para chegarmos ao greide de projeto, ou quando se trata de material de alta expansão, baixa capacidade de suporte ou ainda, solo orgânico. Os aterros são necessários para a complementação do corpo estradal, cuja implantação requer o depósito de material proveniente de cortes ou empréstimos de jazidas.

O aterro compreende descarga, espalhamento e compactação para a construção do aterro ou substituir materiais de qualidade inferior, previamente retirado. A camada de regularização deverá estar perfeitamente compactada, sendo que o grau de compactação deverá ser de no mínimo 100% em relação à massa específica aparente seca máxima obtida na energia Proctor Intermediário. A execução da regularização será executada pela empresa ganhadora da licitação. Na execução do serviço sugere-se que sejam observadas as seguintes especificações técnicas DER/PR ES-P 01/05 – Pavimentação – Regularização.

### **8.2 - COLCHÃO DE ARGILA/AREIA**

A mistura de agregados para a base deve apresentar-se uniforme quando distribuída no leito da estrada e a camada deverá ser espalhada de forma única com espessura não inferior a 0,15m.



## MUNICÍPIO DE CONSELHEIRO MAIRINCK

ESTADO DO PARANÁ

E-MAIL: [licitacao@conselheiomairinck.pr.gov.br](mailto:licitacao@conselheiomairinck.pr.gov.br)

SITE OFICIAL: [www.conselheiomairinck.pr.gov.br](http://www.conselheiomairinck.pr.gov.br)

Praça Otacílio Ferreira, nº82 – Telefone: 043 3561-1221

CNPJ: 75.968.412/0001-19

### **8.3 - COLOCAÇÃO DAS PEDRAS DE REVESTIMENTO**

As pedras irregulares fornecidas no local da obra serão em basalto, com diâmetro circunscrito de 7 a 14 centímetros e altura entre 10 e 15 centímetros. As pedras devem possuir forma de poliedros, com a face de rolamento aproximadamente plana, sem saliências ou reentrâncias acentuadas.

Não serão aceitas pedras em forma de cunha.

A terra, de cor avermelhada uniforme, oriunda da decomposição de rocha basáltica, madura (sem traços da rocha mãe), isenta de matéria orgânica, galhos, pedregulhos ou qualquer outra matéria estranha à sua natureza geológica, destinada para a preparação da cancha de assentamento das pedras irregulares.

A argila/areia também será utilizada para o preenchimento das juntas menores (rejuntamento) do assentamento da pavimentação de pedras irregulares.

O assentamento das pedras deverá ser feito escolhendo pedras com a face plana para a superfície de rolamento. Na cravação, feita com o auxílio de martelo, as pedras deverão ficar bem entrelaçadas e unidas, com juntas desencontradas para garantir um perfeito travamento.

Não serão admissíveis pedras deitadas ou soltas, sem contato com as adjacentes, nem travamentos feitos com lascas de pedra, sendo que essas somente terão função de preencher os vazios entre as pedras travadas.

As pedras com forma alongada devem ser assentadas em sentido transversal ao eixo da via pública.

O revestimento deve ser executado em pista inteira, sendo vedado executá-lo em meia pista. A pavimentação não deverá ser executada quando a base estiver excessivamente molhada, ou logo após chuvas intensas.

Após chuvas intensas deverá ser reconstituída a base de argila/areia (colchão).



## MUNICÍPIO DE CONSELHEIRO MAIRINCK

ESTADO DO PARANÁ

E-MAIL: [licitacao@conselheiomairinck.pr.gov.br](mailto:licitacao@conselheiomairinck.pr.gov.br)

SITE OFICIAL: [www.conselheiomairinck.pr.gov.br](http://www.conselheiomairinck.pr.gov.br)

Praça Otacílio Ferreira, nº82 – Telefone: 043 3561-1221

CNPJ: 75.968.412/0001-19

### **8.4 – REJUNTAMENTO COM PÓ DE PEDRA**

Concluído o revestimento poliédrico, este deve ser coberto com uma camada de espessura mínima de 3 cm de pó de pedra, o qual deverá ser bem espalhado a fim de preencher todos os vazios.

### **8.5 - COMPACTAÇÃO**

Depois do espalhamento do rejuntamento, deverá ser realizada a compactação com rolo compressor liso de 3 rodas ou do tipo tandem, de porte médio, com peso mínimo de 10 toneladas, ou ainda com rolo vibratório.

A rolagem deverá ser realizada no sentido longitudinal, progredindo dos bordos para o eixo da pista e deverá ser uniforme, executada de forma que, cada passada do rolo sobreponha metade da faixa já rolada, até completa fixação do calçamento (até que não haja movimentação das pedras pela passagem do rolo).

Não deverá ser permitido tráfego durante a execução da obra.

Somente após a rolagem poderá ser permitido trânsito tanto de animais como de veículos.

Quaisquer irregularidades ou depressões que venham surgir durante a compactação, deverão ser corrigidas substituindo ou recolocando as pedras.

Na ocorrência individualizada de pedras soltas, estas deverão ser substituídas por peças maiores, cravadas com auxílio de soquete manual.

Deverá ser espalhada sobre a superfície de rolamento nova camada de 2 cm de rejuntamento para rolagem final.

### **9.0 – CRITÉRIO DE MEDIÇÕES E PAGAMENTOS**

Será medido mensalmente e pago por área EXECUTADA pela CONTRATADA e aprovada pela FISCALIZAÇÃO, medida "In loco", em planta (m) e (m²).

### **10.0 - VISTORIA TÉCNICA - FACULTATIVA**



## **MUNICÍPIO DE CONSELHEIRO MAIRINCK**

**ESTADO DO PARANÁ**

E-MAIL: [licitacao@conselheiomairinck.pr.gov.br](mailto:licitacao@conselheiomairinck.pr.gov.br)

SITE OFICIAL: [www.conselheiomairinck.pr.gov.br](http://www.conselheiomairinck.pr.gov.br)

Praça Otacílio Ferreira, nº82 – Telefone: 043 3561-1221

CNPJ: 75.968.412/0001-19

A empresa licitante poderá vistoriar o local onde serão executados os serviços até o último dia útil anterior à data fixada para a abertura da sessão pública, com o objetivo de inteirar-se das condições e grau de



## MUNICÍPIO DE CONSELHEIRO MAIRINCK

ESTADO DO PARANÁ

E-MAIL: [licitacao@conselheiomairinck.pr.gov.br](mailto:licitacao@conselheiomairinck.pr.gov.br)

SITE OFICIAL: [www.conselheiomairinck.pr.gov.br](http://www.conselheiomairinck.pr.gov.br)

Praça Otacílio Ferreira, nº82 – Telefone: 043 3561-1221

CNPJ: 75.968.412/0001-19

dificuldade existentes na intervenção da Reforma, mediante prévio agendamento de horário, junto ao Departamento de Engenharia da Prefeitura Municipal de Conselheiro Mairinck, pelo telefone (43) 3561-1221, no horário das 8:00h às 17:00h.

Tendo em vista a facultatividade da realização da vistoria, as licitantes não poderão alegar o desconhecimento das condições e grau de dificuldades existentes como justificativa para se eximirem das obrigações assumidas ou em favor de eventuais pretensões de acréscimos de preços em decorrência da execução do objeto desta “Tomada de Preço”.

### **11.0 LEGISLAÇÃO CONSULTADA E FONTE.**

- NBR 11171 – Serviços de Pavimentação;
- NBR7174 DE 09/2014 – Pedra Britada, Pedrisco e pó-de-pedra para base de piso hidráulico;
- NBR 12654. Controle tecnológico de materiais componentes do concreto: procedimento. Rio de Janeiro, 1992.
- NBR 12655. Concreto – preparo, controle e recebimento: procedimento. Rio de Janeiro, 1992,
- NBR 5739. Concreto - Ensaio de compressão de corpos-de-prova cilíndricos. Rio de Janeiro, 1994.
- NBR 11174 - Armazenamento de resíduos Sólidos – Classe II – não inertes e III – inertes.
- Tabela DER/PR - 01/2021.
- Instituto Brasileiro de Auditoria de Obras Públicas - OT - IBR 001/2006.
- Recomendações Básicas para a Contratação e Fiscalização de Obras de Edificações Públicas – Tribunal de Contas da União – TCU.

### **12.0 - CONSIDERAÇÕES FINAIS:**

A obra deverá ser entregue em perfeito estado de limpeza e conservação, apresentando funcionamento ideal, para todas as instalações, equipamentos e aparelhos pertinentes à mesma.

Todo entulho proveniente dos serviços e obras efetuadas, bem como sobras de materiais, e as instalações e equipamentos utilizados na



## MUNICÍPIO DE CONSELHEIRO MAIRINCK

ESTADO DO PARANÁ

E-MAIL: [licitacao@conselheiomairinck.pr.gov.br](mailto:licitacao@conselheiomairinck.pr.gov.br)

SITE OFICIAL: [www.conselheiomairinck.pr.gov.br](http://www.conselheiomairinck.pr.gov.br)

Praça Otacílio Ferreira, nº82 – Telefone: 043 3561-1221

CNPJ: 75.968.412/0001-19

---





## MUNICÍPIO DE CONSELHEIRO MAIRINCK

ESTADO DO PARANÁ

E-MAIL: [licitacao@conselheiomairinck.pr.gov.br](mailto:licitacao@conselheiomairinck.pr.gov.br)

SITE OFICIAL: [www.conselheiomairinck.pr.gov.br](http://www.conselheiomairinck.pr.gov.br)

Praça Otacílio Ferreira, nº82 – Telefone: 043 3561-1221

CNPJ: 75.968.412/0001-19

Execução dos trabalhos deverão ser retirados do local da obra pela Empreiteira Contratada.

Qualquer alteração dos materiais e técnicas especificadas deve ser aprovada pelo Departamento de Engenharia e Obras. A obra deverá obedecer à boa técnica, atendendo às recomendações das Normas Técnicas Brasileiras e das concessionárias locais.

A **CONTRATADA** ao apresentar o preço para esta construção esclarecerá que não teve dúvidas na interpretação dos detalhes construtivos e das recomendações constantes das presentes especificações, e que está ciente de que as especificações complementam os desenhos, e a planilha orçamentária.

A **CONTRATADA** deverá prestar assistência técnica durante o período de 05 (cinco) anos conforme Lei nº 10.406 de 10 de janeiro de 2002 – Art. 618, devendo ser prestada quando solicitada, caso haja necessidade de consertos e/ou reparações após a entrega, sanando todo e qualquer tipo de problema sem qualquer tipo de ônus ao Município.

9.1 - Executar os serviços de acordo com as especificações e prazos determinados no Projeto Executivo, como também de acordo com o cronograma físico-financeiro constantes no presente Edital. Caso esta obrigação não seja cumprida dentro do prazo, a licitante vencedora ficará sujeita à mesma multa estabelecida neste Edital;

9.2 - Manter a equipe executora dos serviços convenientemente uniformizada e com identificação;

9.2.1 – Dar preferência na contratação de funcionários, caso seja necessário para esta Obra específica, aos residentes no Município de Conselheiro Mairinck;

9.3 - Propiciar o acesso da fiscalização da Prefeitura aos locais onde serão realizados os serviços, para verificação do efetivo cumprimento das condições pactuadas;

9.3.1 - A atuação da comissão fiscalizadora da Prefeitura não exime a licitante vencedora de sua total e exclusiva responsabilidade sobre a qualidade e conformidade dos serviços executados;

9.4 - Empregar boa técnica na execução dos serviços, com materiais de primeira qualidade, de acordo com o previsto no Projeto Executivo (plantas, memoriais descritivos, caderno de especificações técnicas e planilhas orçamentárias);

9.5 - Prestar manutenção da construção, durante o período de garantia, da seguinte forma:

9.5.1 - Iniciar o atendimento em caso de falhas, contados da comunicação do(s) defeito(s) pela Prefeitura;



**MUNICÍPIO DE CONSELHEIRO MAIRINCK**  
ESTADO DO PARANÁ  
E-MAIL: [licitacao@conselheiomairinck.pr.gov.br](mailto:licitacao@conselheiomairinck.pr.gov.br)  
SITE OFICIAL: [www.conselheiomairinck.pr.gov.br](http://www.conselheiomairinck.pr.gov.br)  
Praça Otacílio Ferreira, nº82 – Telefone: 043 3561-1221  
CNPJ: 75.968.412/0001-19

9.5.2 - Concluir os serviços de manutenção no prazo máximo determinado pela Prefeitura;

9.5.3 - Caso o atendimento do chamado e/ou a conclusão dos serviços de manutenção não sejam realizados dentro do prazo, a licitante vencedora ficará sujeita à multa estabelecida no item 14 deste edital;

9.6 - Visando à administração da obra, manter 01 (um) engenheiro residente e 01 (um) encarregado geral em período integral;

9.7 - Executar todos os serviços complementares julgados necessários para que o local tenha condições de uso satisfatório;

9.8 - Corrigir e/ou refazer os serviços e substituir os materiais não aprovados pela fiscalização da Prefeitura, caso os mesmos não atendam às especificações constantes no Projeto Executivo;

9.9 - Fornecer, além dos materiais especificados e mão-de-obra especializada, todas as ferramentas necessárias, ficando responsável por seu transporte e guarda;

9.10 - Fornecer a seus funcionários uniformes e equipamentos de proteção individual (EPI's) e coletiva adequados à execução dos serviços e de acordo com as normas de segurança vigentes.

9.11 - Responsabilizar-se por quaisquer danos ao patrimônio da Prefeitura e de terceiros, causados por seus funcionários em virtude da execução dos serviços;

9.12 - Executar limpeza geral, ao final da execução dos serviços da construção, devendo o espaço ser entregue limpo e em perfeitas condições de ocupação e uso.

9.13 - Empregar, na execução dos serviços, apenas materiais de primeira qualidade, que obedeçam às especificações, sob pena de impugnação destes pela fiscalização da Prefeitura.

9.14 - Obedecer sempre às recomendações dos fabricantes e das normas técnicas vigentes na aplicação dos materiais industrializados e dos de emprego especial, pois caberá à licitante vencedora, em qualquer caso, a responsabilidade técnica e os ônus decorrentes de sua má aplicação;

9.15 - Proceder à substituição, em até 24 horas a partir da comunicação, de materiais, ferramentas ou equipamentos julgados pela Fiscalização da Prefeitura como inadequados à execução dos serviços;

9.16 - Entregar o local objeto desta licitação limpo, sem instalações provisórias e livres de entulho ou quaisquer outros elementos que possam impedir a utilização imediata das unidades. Concluído o objeto contratado, deverá a licitante vencedora comunicar o fato, por escrito, à Fiscalização da Prefeitura, para que se possa proceder à vistoria da obra



9.17 - Recuperar áreas ou bens não incluídos no seu trabalho e deixá-los em seu estado original, caso venha, como resultado de suas operações a danificá-los;

9.18 - Responder pelas despesas relativas a encargos trabalhistas, de seguro de acidentes, impostos, contribuições previdenciárias e quaisquer outras que forem devidas e referentes aos serviços executados por seus empregados, uma vez que os mesmos não têm nenhum vínculo empregatício com a Prefeitura;

9.19 - Responder, integralmente, por perdas e danos que vier a causar à Prefeitura ou a terceiros em razão de ação ou omissão, dolosa ou culposa, sua ou dos seus prepostos, independentemente de outras cominações contratuais ou legais a que estiver sujeita;

9.20 - Manter, durante toda a execução do contrato, em compatibilidade com as obrigações assumidas, todas as condições de habilitação e qualificação para execução exigidas na licitação;

9.21 - A Prefeitura não aceitará, sob nenhum pretexto, a transferência de responsabilidade da licitante vencedora para outras entidades, sejam fabricantes, técnicos ou quaisquer outros;

9.21.1 – Mesmo os serviços sub-contratados pela licitante vencedora serão de sua inteira responsabilidade, cabendo à mesma o direito de ação de regresso perante a empresa contratado para ressarcimento do dano causado;

9.22 - A atuação da comissão fiscalizadora da Prefeitura não exime a licitante vencedora de sua total e exclusiva responsabilidade sobre a qualidade e conformidade dos serviços executados.

## **10. OBRIGAÇÕES DA CONTRATANTE**

10.1 - A Prefeitura, após a assinatura do contrato, compromete-se a:

10.1.1 - Permitir que os funcionários da licitante vencedora possam ter acesso aos locais de execução dos serviços;

10.1.2 - Acompanhar e fiscalizar a execução do Contrato por um representante especialmente designado, nos termos do art. 67 da Lei n.º 8.666/93;

10.1.3 - Notificar por escrito à licitante vencedora, a ocorrência de eventuais imperfeições no curso de execução dos serviços, fixando prazo para a sua correção.

10.1.4 - Acompanhar e fiscalizar os serviços, efetuando as medições e pagamentos nas condições e preços pactuados;

10.1.5 - Promover os pagamentos dentro do prazo estipulado para tal.



## MUNICÍPIO DE CONSELHEIRO MAIRINCK

10.1.6 - Fornecer atestados de capacidade técnica quando solicitado, desde que atendidas as obrigações contratuais;

ESTADO DO PARANÁ  
E-MAIL: [licitacao@conselheiomairinck.pr.gov.br](mailto:licitacao@conselheiomairinck.pr.gov.br)  
[www.conselheiomairinck.pr.gov.br](http://www.conselheiomairinck.pr.gov.br)  
Praça Otacílio Ferreira, nº82 – Telefone: 043 3561-1221  
CNPJ: 75.968.412/0001-19

10.1.7 – Proceder ao recebimento provisório e, não havendo mais pendências, ao recebimento definitivo da obra, mediante vistoria detalhada realizada pela Comissão de Fiscalização designada pela Prefeitura, nos termos da lei 8.666/93 em seu artigo 73, inciso I;

10.1.8 - Outras obrigações definidas na minuta de contrato constante do Anexo VII deste Edital;

## **11 - DAS PENALIDADES**

11.1 - O não cumprimento das obrigações assumidas pela licitante vencedora ensejará a aplicação das seguintes penalidades:

I - Advertência, por escrito;

II – Multa;

III - Suspensão temporária do direito de participar de licitações e impedimento de contratar com a Administração Pública Local, por prazo não superior a 02 (dois) anos;

IV - Declaração de inidoneidade para licitar ou contratar com a Administração Pública.

11.1.1 - Será aplicada multa de 0,03 % (três centésimos por cento) por dia de atraso na execução dos serviços, incidentes sobre o valor do serviço a que se referir a infração, aplicada em dobro a partir do décimo dia de atraso até o trigésimo dia, quando a PREFEITURA poderá decidir pela continuidade da multa ou rescisão contratual, aplicando-se na hipótese de rescisão apenas a multa prevista no subitem 14.1.2 infra, sem prejuízo da aplicação das demais cominações legais;

11.1.2 - Será aplicada multa de 20% (vinte por cento) do valor do contrato, nas hipóteses de rescisão contratual por inexecução total do contrato, caracterizando-se quando houver reiterado descumprimento de obrigações contratuais, quando a entrega for inferior a 50% (cinquenta por cento) do contratado ou quando o atraso ultrapassar o prazo limite de trinta dias, estabelecido no subitem 12.1.1 supra.

11.2 - O valor correspondente a qualquer multa aplicada à empresa licitante vencedora, respeitado o princípio do contraditório e da ampla defesa, deverá ser depositado no prazo máximo de 10 (dez) dias, após o recebimento da notificação, na forma definida pela legislação, em favor da PREFEITURA MUNICIPAL DE CONSELHEIRO MAIRINCK – PR ficando a empresa obrigada a comprovar o pagamento, mediante a apresentação da cópia do recibo do depósito efetuado.

11.2.1 - Decorrido o prazo de 10 (dez) dias para recolhimento da multa, o débito será acrescido de 1% (um por cento) de juros de mora por mês/fração, inclusive referente ao mês da quitação/consolidação do débito, limitado o pagamento com atraso em até 60 (sessenta) dias após a data da notificação, após o qual, o débito poderá ser cobrado judicialmente.

11.3 - No caso de a empresa vencedora não ser suficiente ao abatimento da dívida, a PREFEITURA poderá proceder ao desconto da multa devida na proporção do crédito.



**MUNICÍPIO DE CONSELHEIRO MAIRINCK**  
ESTADO DO PARANÁ  
E-MAIL: [licitacao@conselheiomairinck.pr.gov.br](mailto:licitacao@conselheiomairinck.pr.gov.br)  
SITE OFICIAL: [www.conselheiomairinck.pr.gov.br](http://www.conselheiomairinck.pr.gov.br)  
Praça Otacílio Ferreira, nº82 – Telefone: 043 3561-1221  
CNPJ: 75.968.412/0001-19

11.4 - Se a multa aplicada for superior ao total dos pagamentos eventualmente devidos, a empresa licitante vencedora responderá pela sua diferença, podendo esta ser cobrada judicialmente.

11.5 - As multas não têm caráter indenizatório e seu pagamento não eximirá a empresa licitante de ser acionada judicialmente pela responsabilidade civil derivada de perdas e danos junto à PREFEITURA, decorrentes das infrações cometidas.

## 12 – DA FRAUDE E CORRUPÇÃO

(i) "**prática corrupta**"<sup>2</sup>: significa oferecer, entregar, receber ou solicitar, direta ou indiretamente, qualquer coisa de valor com a intenção de influenciar de modo indevido a ação de terceiros;

(ii) "**prática fraudulenta**"<sup>3</sup>: significa qualquer ato, falsificação ou omissão de fatos que, de forma intencional ou irresponsável induza ou tente induzir uma parte a erro, com o objetivo de obter benefício financeiro ou de qualquer outra ordem, ou com a intenção de evitar o cumprimento de uma obrigação;

(iii) "**prática colusiva**"<sup>4</sup>: significa uma combinação entre duas ou mais partes visando alcançar um objetivo indevido, inclusive influenciar indevidamente as ações de outra parte;

(iv) "**prática coercitiva**"<sup>5</sup>: significa prejudicar ou causar dano, ou ameaçar prejudicar ou causar dano, direta ou indiretamente, a qualquer parte interessada ou à sua propriedade, para influenciar indevidamente as ações de uma parte;

(v) ("**prática obstrutiva**": significa:

(aa) deliberadamente destruir, falsificar, alterar ou ocultar provas em investigações ou fazer declarações falsas a investigadores, com o objetivo de impedir materialmente uma investigação do Banco de alegações de prática corrupta, fraudulenta, coercitiva ou colusiva; e/ou ameaçar, perseguir ou intimidar qualquer parte interessada, para impedi-la de mostrar seu conhecimento sobre assuntos relevantes à investigação ou ao seu prosseguimento, ou

(bb) atos que tenham como objetivo impedir materialmente o exercício dos direitos do Banco de promover inspeção ou auditoria, estabelecidos no parágrafo (e) abaixo:

(b) rejeitará uma proposta de outorga se determinar que o licitante recomendado para a outorga do contrato, ou qualquer do seu pessoal, ou seus agentes, subconsultores, subempreiteiros, prestadores de serviço, fornecedores e/ou funcionários, envolveu-se, direta ou indiretamente, em práticas corruptas, fraudulentas, colusivas, coercitivas ou obstrutivas ao concorrer para o contrato em questão;

(c) declarará viciado o processo de aquisição e cancelará a parcela do empréstimo alocada a um contrato se, a qualquer momento, determinar que representantes do Mutuário ou de um beneficiário de qualquer parte dos recursos empréstimo envolveram-se em práticas corruptas, fraudulentas, colusivas, coercitivas ou obstrutivas durante o processo de aquisição ou de implementação do contrato em questão, sem que o



Mutuário tenha adotado práticas satisfatórias ao Banco, para combater essas práticas quando de sua ocorrência, inclusive por falhar em informar tempestivamente o Banco no momento em que tomou conhecimento dessas práticas;



**MUNICÍPIO DE CONSELHEIRO MAIRINCK**

ESTADO DO PARANÁ

E-MAIL: [licitacao@conselheiromairinck.pr.gov.br](mailto:licitacao@conselheiromairinck.pr.gov.br)

Praça Otacílio Ferreira, nº82 – Telefone: 043 3561-1221

CNPJ: 75.968.412/0001-19

(d) sancionará uma empresa ou uma pessoa física, a qualquer tempo, de acordo com os procedimentos de sanção cabíveis do Banco, inclusive declarando-a inelegível, indefinidamente ou por prazo determinado: (i) para a outorga de contratos financiados pelo Banco; e (ii) para ser designado subempreiteiro, consultor, fornecedor ou prestador de serviço de uma empresa elegível que esteja recebendo a outorga de um contrato financiado pelo Banco;

(e) Os licitantes, fornecedores e empreiteiros, assim como seus subempreiteiros, agentes, pessoal, consultores, prestadores de serviço e fornecedores, deverão permitir que o Banco inspecione todas as contas e registros, além de outros documentos referentes à apresentação das propostas e à execução do contrato, e os submeta a auditoria por profissionais designados pelo Banco.

### **13 – DA ADJUDICAÇÃO E CONTRATAÇÃO**

13.1-A licitação será adjudicada a Licitante cuja proposta tenha sido avaliada com a de menor preço global, conforme os critérios de julgamento dispostos neste instrumento convocatório.

13.2 – O Município de Conselheiro Mairinck, comunicará o ato de adjudicação á todas as licitantes, no prazo de 03 (três) dias úteis, contados a partir da homologação do julgamento;

13.3 – No prazo de até 05 (cinco) dias, a contar do recebimento da convocação, a licitante vencedora deverá sob as penas da lei, contratar com a Entidade de Licitação o objeto licitado. Na recusa não justificada, o Município poderá convocar a segunda colocada, e assim sucessivamente.

### **14 - DAS DISPOSIÇÕES GERAIS**

a) Somente serão permitidas manifestações acerca do Processo Licitatório, de representantes que estiverem devidamente credenciados por procuração ou que constarem seus nomes no Contrato Social, mediante identificação pessoal;

b) Não serão admitidas, por qualquer motivo, modificação ou substituição de propostas ou de qualquer outro documento do Processo Licitatório;

c) A inabilitação da licitante em qualquer das fases do procedimento licitatório, importa preclusão de seu direito de participar das fases subseqüentes;

d) Ao Prefeito Municipal fica assegurado o direito de, no interesse do Município, revogar, anular ou não aceitar nenhuma das propostas apresentadas à presente licitação, sem que caibam aos licitantes quaisquer direitos de reclamações ou indenizações;



e) Não serão consideradas propostas que não atender quaisquer das disposições deste Edital.



**MUNICÍPIO DE CONSELHEIRO MARINCK**

**ESTADO DO PARANÁ**

E-MAIL: [licitacao@conselheiomairinck.pr.gov.br](mailto:licitacao@conselheiomairinck.pr.gov.br)

SITE OFICIAL: [www.conselheiomairinck.pr.gov.br](http://www.conselheiomairinck.pr.gov.br)

Praça Otacílio Ferreira, nº82 – Telefone: 043 3561-1221

CNPJ: 75.968.412/0001-19

## **15 – DOS ESCLARECIMENTOS**

Maiores informações e cópias do Edital convocatório poderão ser obtidos na Sede da Prefeitura Municipal, Praça Otacílio Ferreira – centro – com a Comissão Permanente de Licitação - fone (43) 3561- 1221

**Conselheiro Marínck-Pr, 02 de Maio de 2022.**

### **MEMBROS DA COMISSÃO DE LICITAÇÃO PORTARIA 007/2022**

---

Ilton Aparecido Inácio  
Pregoeiro Portaria 007/2022

---

Marcínio Messias  
Secretário Equipe/Pregão de Apoio Portaria 007/2022

---

Florivaldo Petrini  
Membro Equipe de Apoio Portaria 007/2022

---

Adalto Aparecido Lopes Luiz  
Membro Equipe de Apoio Portaria 007/2022

---

Sidnei Domingos Ferreira  
Membro Equipe de Apoio Portaria 007/2022

---

Elsie de Souza Santos  
Membro Equipe de Apoio 007/2022



## MUNICÍPIO DE CONSELHEIRO MAIRINCK

Alex Sandro Pereira Costa Domingues

E-MAIL: [licitacao@conselheiomairinck.pr.gov.br](mailto:licitacao@conselheiomairinck.pr.gov.br)

SITE OFICIAL: [www.conselheiomairinck.pr.gov.br](http://www.conselheiomairinck.pr.gov.br)

Praça Otacílio Ferreira, nº82 – Telefone: 043 3561-1221

CNPJ: 75.968.412/0001-19

### ANEXO I MODELO DE PROPOSTA DE PREÇOS

Local e data.

AO

MUNICÍPIO DE CONSELHEIRO MAIRINCK  
A/C COMISSÃO PERMANENTE DE LICITAÇÃO  
CONSELHEIRO MAIRINCK – PR

REF.: **TOMADA DE PREÇOS Nº 001/2022**

Tendo em vista a TOMADA DE PREÇOS Nº 001/2022, e seus anexos, que tem como objeto **Contração de empresa especializada em Fornecimento de Materiais, Mão de Obra e Ferramentas para Pavimentação em Pedras Irregulares, nas Ruas Professora Doraci Godoi Ferreira, José Rosisca, Lazara Roberto Chinchio, Carlos Ferreira e Pedro Sebastião (remanescente) cede do Município de Conselheiro Mairinck totalizando 2.212,08 m².**

Venho através desta, apresentar a seguinte proposta.

Senhora Presidente:

Nosso preço global para o fornecimento de material e execução da obra mencionada é de R\$:(.....), e será executada inteiramente de acordo com o Projeto Executivo disponibilizado pela Prefeitura Municipal de Conselheiro Mairinck-PR.

#### **DECLARAÇÕES**

1. Declaramos que o preço global por nós ofertado será para executar a obra conforme todas as exigências do Projeto Executivo disponibilizado neste Edital.
2. Declaramos que entregaremos a obra dentro do prazo de .....(.....) meses, conforme estipulado em edital;
3. Declaramos que estamos de acordo com os itens referentes ao cronograma-físico financeiro, prazos, medições e pagamentos parciais;
4. Declaramos que o preço unitário e o preço global da proposta compreendem todas as despesas relativas à completa execução dos serviços projetados e especificados, incluso o fornecimento de todo o material e mão-de-obra necessários, encargos sociais, equipamentos, ferramentas, assistência técnica, administração, benefícios e licenças inerentes.

**VALIDADE DA PROPOSTA:** \_\_\_\_\_

Carimbo CNPJ

Nome Completo do representante legal da Empresa, assinatura



## MUNICÍPIO DE CONSELHEIRO MAIRINCK

ESTADO DO PARANÁ

E-MAIL: [licitacao@conselheiomairinck.pr.gov.br](mailto:licitacao@conselheiomairinck.pr.gov.br)

SITE OFICIAL: [www.conselheiomairinck.pr.gov.br](http://www.conselheiomairinck.pr.gov.br)

Praça Otacílio Ferreira, nº82 – Telefone: 043 3561-1221

CNPJ: 75.968.412/0001-19

### ANEXO - II

À

Comissão Permanente de Licitação do Município de  
Conselheiro Mairinck - PR

Ref: Tomada de Preços nº 001/2022

### MODELO DE DECLARAÇÃO DE RECEBIMENTO E/OU ACESSO À DOCUMENTAÇÃO

Declaramos para os fins de direito, na qualidade de proponente do procedimento licitatório, sob a modalidade Tomada de Preços nº. 001/2022, instaurado por esse Município de Conselheiro Mairinck, que recebemos os documentos e tomamos conhecimento de todas as informações e condições para o cumprimento das obrigações objeto da Licitação.

Por ser expressão da verdade, firmamos a presente.

Local/Data

---

Nome Completo do representante legal da Empresa, assinatura  
n.º da RG , do CPF e carimbo



## MUNICÍPIO DE CONSELHEIRO MAIRINCK

ESTADO DO PARANÁ

E-MAIL: [licitacao@conselheiomairinck.pr.gov.br](mailto:licitacao@conselheiomairinck.pr.gov.br)

SITE OFICIAL: [www.conselheiomairinck.pr.gov.br](http://www.conselheiomairinck.pr.gov.br)

Praça Otacílio Ferreira, nº82 – Telefone: 043 3561-1221

CNPJ: 75.968.412/0001-19

---

### ANEXO - III

À  
Comissão Permanente de Licitação do Município de  
Conselheiro Mairinck - PR

#### MODELO DE DECLARAÇÃO DE IDONEIDADE

Declaramos para os devidos fins de direito, na qualidade de proponente do procedimento licitatório, sob a modalidade Tomada de Preços nº 001/2022, instaurado por esse Município de Conselheiro Mairinck, que não fomos declarados inidôneos para licitar ou contratar com o Poder Público, em qualquer de suas esferas

Por ser expressão da verdade, firmamos a presente.

Local/Data

---

Nome Completo do representante legal da Empresa, assinatura  
n.º da RG, do CPF e carimbo



## MUNICÍPIO DE CONSELHEIRO MAIRINCK

ESTADO DO PARANÁ

E-MAIL: [licitacao@conselheiomairinck.pr.gov.br](mailto:licitacao@conselheiomairinck.pr.gov.br)

SITE OFICIAL: [www.conselheiomairinck.pr.gov.br](http://www.conselheiomairinck.pr.gov.br)

Praça Otacílio Ferreira, nº82 – Telefone: 043 3561-1221

CNPJ: 75.968.412/0001-19

### ANEXO - IV

À

Comissão Permanente de Licitação do Município de Conselheiro Mairinck - PR

#### MODELO DE DECLARAÇÃO QUE NÃO POSSUI EMPREGADOS MENORES DE IDADE

Declaramos para os devidos fins de direito, na qualidade de proponente do procedimento licitatório, sob a modalidade Tomada de Preços nº 001/2022, instaurado por esse Município de Conselheiro Mairinck, que não possuímos em nosso quadro de pessoal, empregados com menos de 18 (dezoito) anos em trabalho noturno, perigoso ou insalubre e de 14(quatorze) anos em qualquer trabalho.

Por ser expressão da verdade, firmamos a presente.

Local/Data

---

Nome Completo do representante legal da Empresa, assinatura  
n.º da RG , do CPF e carimbo



## MUNICÍPIO DE CONSELHEIRO MAIRINCK

ESTADO DO PARANÁ

E-MAIL: [licitacao@conselheiomairinck.pr.gov.br](mailto:licitacao@conselheiomairinck.pr.gov.br)

SITE OFICIAL: [www.conselheiomairinck.pr.gov.br](http://www.conselheiomairinck.pr.gov.br)

Praça Otacílio Ferreira, nº82 – Telefone: 043 3561-1221

CNPJ: 75.968.412/0001-19

### ANEXO – V

Á

Comissão Permanente de Licitação do Município de  
Conselheiro Mairinck - PR

### MODELO DE DECLARAÇÃO DE MICRO EMPRESA OU EMPRESA DE PEQUENO PORTE

Declaramos para os devidos fins de direito, na qualidade de proponente do procedimento licitatório, sob a modalidade Tomada de Preços nº 001/2022, instaurado por esse Município de Conselheiro Mairinck, que enquadra-se na condição de \_\_\_\_\_ (microempresa ou empresa de pequeno porte), nos termos definidos na Lei Complementar nº 123/06, conforme \_\_\_\_\_ (documento que comprove), em anexo.

Por ser expressão da verdade, firmamos a presente.

Local/Data

---

Nome Completo do representante legal da Empresa, assinatura  
n.º da RG , do CPF e carimbo





## MUNICÍPIO DE CONSELHEIRO MAIRINCK

ESTADO DO PARANÁ

E-MAIL: [licitacao@conselheiomairinck.pr.gov.br](mailto:licitacao@conselheiomairinck.pr.gov.br)

SITE OFICIAL: [www.conselheiomairinck.pr.gov.br](http://www.conselheiomairinck.pr.gov.br)

Praça Otacílio Ferreira, nº82 – Telefone: 043 3561-1221

CNPJ: 75.968.412/0001-19

### ANEXO VI MODELO TERMO DE VISTORIA

(LOCAL E DATA).

Atestamos, para os devidos fins, nos termos do EDITAL DE TOMADA DE PREÇO Nº. 001/2022, que a Empresa ..... visitou o local das obras e serviços, Município de Conselheiro Mairinck-Pr, no dia ...../...../2022.

Nessa visita a empresa, por meio de seu representante, o (a) Sr. (a) ..... tomou ciência das condições atuais do terreno, suas instalações, das obras e serviços a serem realizados.

\_\_\_\_\_  
Assinatura do representante da empresa licitante

\_\_\_\_\_  
Assinatura do representante da prefeitura  
(nome e cargo)



## MUNICÍPIO DE CONSELHEIRO MAIRINCK

ESTADO DO PARANÁ

E-MAIL: [licitacao@conselheiomairinck.pr.gov.br](mailto:licitacao@conselheiomairinck.pr.gov.br)

SITE OFICIAL: [www.conselheiomairinck.pr.gov.br](http://www.conselheiomairinck.pr.gov.br)

Praça Otacílio Ferreira, nº82 – Telefone: 043 3561-1221

CNPJ: 75.968.412/0001-19

### ANEXO VII

#### MINUTA DE CONTRATO ADMINISTRATIVO Nº \_\_\_\_/2022

Os signatários deste instrumento, de um lado o MUNICÍPIO DE CONSELHEIRO MAIRINCK, pessoa jurídica de direito público interno, inscrito no CNPJ sob o nº. 76.167.733/0001-87, neste ato representado pelo seu Prefeito Municipal, em pleno exercício de mandato e funções **ALEX SANDRO PEREIRA COSTA DOMINGUES**, brasileiro, residente e domiciliado nesta cidade, Rua Santana neste Município de Conselheiro Mairinck - PR, com fundamento na Lei Federal nº. 8.666 de 21/03/93, atualizada pela Lei nº 8.886, de 08/06/94, e processo Licitatório decorrente do Edital de Licitação sob a modalidade Tomada de Preços nº 001/2022, neste ato denominado simplesmente **CONTRATANTE**, e de outro lado a empresa: \_\_\_\_\_, pessoa jurídica de direito privado com sede na e foro Rua: \_\_\_\_\_, inscrita no CNPJ sob o nº \_\_\_\_\_, neste ato representado pelo Sr. \_\_\_\_\_, portador da cédula de identidade RG, sob o nº \_\_\_\_\_ e CPF sob o nº \_\_\_\_\_, a empresa neste ato denominado simplesmente **CONTRATADA**, achando-se justo e contratados mediante as cláusulas e condições seguintes, Contrato de Prestação de Serviços sujeitando-se às normas da Lei nº 8.666, de 21 de julho de 1993, com suas alterações posteriores, mediante as seguintes cláusulas e condições:

#### DO OBJETO

**CLÁUSULA PRIMEIRA** - O presente instrumento tem por objeto **Contração de empresa especializada em Fornecimento de Materiais, Mão de Obra e Ferramentas para Pavimentação em Pedras Irregulares, nas Ruas Professora Doraci Godoi Ferreira, José Rosisca, Lazara Roberto Chinchio, Carlos Ferreira e Pedro Sebastião (remanescente) cede do Município de Conselheiro Mairinck totalizando 2.212,08 m²**, conforme especificações e condições constantes no Edital a que este Contrato se vincula e seus anexos.

**Parágrafo Primeiro** – Este Contrato vincula-se ao Edital de Tomada de Preços nº 001/2022 e seus anexos, publicado no diário Oficial do Município e à proposta comercial apresentada pela Contratada para o referido processo licitatório.

**Parágrafo Segundo** – Para execução do objeto do presente instrumento, a **CONTRATANTE** pagará a **CONTRATADA** o valor total de R\$ ( .....), (Valor da proposta vencedora).

#### DA VIGÊNCIA

## **CLÁUSULA SEGUNDA - INÍCIO DE CONTRATO**

O prazo de duração do contrato será de 12 (doze) meses, a contar da data de assinatura dos serviços podendo ser prorrogado no interesse da Administração. O tempo de execução do objeto é de 180 (cento e oitenta) dias, a partir da autorização de abertura de licitação.



ESTADO DO PARANÁ  
E-MAIL: [licitacao@conselheiromairinck.pr.gov.br](mailto:licitacao@conselheiromairinck.pr.gov.br)  
Praça Otacilio Ferreira, nº83 - Telefone: 043 3561-1221  
CNPJ: 15.368.912/0001-12

## **DA RESPONSABILIDADE DAS PARTES**

**CLÁUSULA TERCEIRA** - Para garantir o fiel cumprimento do objeto contratado são obrigações das partes:

### **PARÁGRAFO PRIMEIRO - DA CONTRATANTE**

- a) Dar condições para a CONTRATADA executar o objeto do contrato de acordo com os padrões estabelecidos.
- b) Exercer a fiscalização dos serviços por meio de comissão especialmente designada para este fim.
  - b.1) A fiscalização não altera ou diminui a responsabilidade da CONTRATADA na execução do objeto, nem dos custos inerentes ao refazimento dos serviços.
- c) Receber e conferir o objeto do contrato, consoante as disposições estabelecidas.
- d) Efetuar os pagamentos na forma convencionada na CLÁUSULA NONA.
- e) Permitir que os funcionários da CONTRATADA tenham acesso aos locais de execução dos serviços.
- f) Notificar, por escrito, à CONTRATADA, a ocorrência de eventuais imperfeições no curso de execução dos serviços, fixando prazo para a sua correção, com total ônus à CONTRATADA.
- g) Fornecer atestados de capacidade técnica quando solicitado, desde que atendidas as obrigações contratuais.
- h) Fornecer à CONTRATADA um jogo completo, plotado, dos Projetos Executivos para reprodução pela CONTRATADA, necessários ao cumprimento do objeto em questão.

### **PARÁGRAFO SEGUNDO - DA CONTRATADA**

- a) Executar fielmente os serviços, compreendendo, inclusive, o fornecimento de mão-de-obra e materiais necessários à execução do objeto, de acordo com as especificações técnicas constantes do Projeto Executivo desenvolvido pela CONTRATANTE, o qual será entregue no início das obras, e demais termos prescritos no edital de licitação e no presente CONTRATO.
- b) Reparar, corrigir, remover, reconstruir ou substituir, as suas expensas, no total ou em parte, o objeto do contrato em que se verificarem vícios, defeitos ou incorreções resultantes da execução ou de materiais empregados.
- c) Providenciar o livro "DIÁRIO DE OBRAS", para as anotações da fiscalização da CONTRATANTE e do Responsável Técnico da CONTRATADA, no tocante ao andamento dos serviços contratados e problemas detectados, com o estabelecimento, inclusive, de prazo para sua correção.
- d) Promover diligências junto aos órgãos competentes e/ou Concessionárias de Serviços Públicos, para as respectivas aprovações de projetos, quando for o caso. Ressalta-se, ainda, que caberá à CONTRATADA, todo o ônus e/ou providências cabíveis para remanejamento de instalações junto à locação da obra.

- **MUNICÍPIO DE CONSELHEIRO MAIRINCK**  
**ESTADO DO PARANÁ**  
E-MAIL: [licitacao@conselheiromairinck.pr.gov.br](mailto:licitacao@conselheiromairinck.pr.gov.br)  
SITE OFICIAL: [www.conselheiromairinck.pr.gov.br](http://www.conselheiromairinck.pr.gov.br)  
Praça Otacilio Ferreira, nº82 – Telefone: 043.3561-1221  
CNPJ: 15.966.412/0001-19
- e) Possuir corpo técnico qualificado para o porte da obra contratada e Anotações de Responsabilidade Técnica apresentadas em processo licitatório a que este CONTRATO se vincula.
- f) Manter durante toda a execução do contrato, em compatibilidade com as obrigações por ela assumidas, todas as condições de habilitação e qualificação exigidas para a presente contratação.
- g) Executar os serviços de acordo com as especificações técnicas e prazos determinados no Edital, como também de acordo com o Cronograma Físico-Financeiro. Caso esta

obrigação não seja cumprida dentro do prazo, a CONTRATADA ficará sujeita à multa estabelecida na CLÁUSULA DÉCIMA TERCEIRA deste CONTRATO.

h) Manter a equipe executora dos serviços convenientemente uniformizada e com identificação por meio de crachá.

i) Propiciar o acesso da fiscalização da CONTRATANTE aos locais onde se realizarão os serviços, para verificação do efetivo cumprimento das condições pactuadas.

j) A atuação da comissão fiscalizadora da CONTRATANTE não exime a CONTRATADA de sua total e exclusiva responsabilidade sobre a qualidade dos serviços.

k) Empregar boa técnica na execução dos serviços, com materiais de primeira qualidade, de acordo com o previsto no Edital e Projeto Executivo.

l) Executar todos os serviços complementares julgados necessários para que o local tenha condições de uso satisfatório.

m) Corrigir e/ou refazer os serviços e substituir os materiais, às suas expensas, não aprovados pela fiscalização da CONTRATANTE, caso os mesmos não atendam às especificações técnicas constantes do Projeto Executivo.

n) Fornecer, além dos materiais especificados e mão-de-obra especializada, todas as ferramentas necessárias, ficando responsável por seu transporte e guarda.

o) Fornecer a seus funcionários uniformes e equipamentos de proteção individual (EPI's) e coletiva adequados à execução dos serviços e em conformidade com as normas de segurança vigentes.

p) Responsabilizar-se por quaisquer danos ao patrimônio da CONTRATANTE, causados por seus funcionários em virtude da execução dos serviços.

q) Executar limpeza geral, ao final da execução dos serviços, devendo o espaço ser entregue em perfeitas condições de ocupação e uso.

r) Obedecer sempre às recomendações dos fabricantes na aplicação dos materiais industrializados e dos de emprego especial, cabendo à CONTRATADA, em qualquer caso, a responsabilidade técnica e os ônus decorrentes de sua má aplicação.

s) Proceder à substituição, em até 24 horas a partir da comunicação, de materiais, ferramentas ou equipamentos julgados pela fiscalização da CONTRATANTE como inadequados para a execução dos serviços.

t) Entregar o local objeto do contrato sem instalações provisórias e livres de entulhos ou quaisquer outros elementos que possam impedir a utilização imediata das unidades. A CONTRATADA deve comunicar, por escrito, à fiscalização da CONTRATANTE, a conclusão dos serviços, para que a mesma proceda à vistoria da obra com vistas à sua aceitação provisória. Todas as superfícies deverão estar impecavelmente limpas.

u) Recuperar áreas ou bens não incluídos no seu trabalho e deixá-los em seu estado original, caso venha, como resultado de suas operações, a danificá-los.

v) Responder pelas despesas relativas a encargos trabalhistas, de seguro de acidentes, impostos, contribuições previdenciárias e quaisquer outras que forem devidas e

referentes aos serviços executados por empregados, na vez que os mesmos não têm nenhum vínculo empregatício com a CONTRATANTE.

w) Responder integralmente, por perdas e danos, que vier a causar à CONTRATANTE ou a terceiros em razão de ação ou omissão, dolosa ou culposa, sua ou dos seus prepostos, independentemente de outras cominações contratuais ou legais a que estiver sujeita.

x) Empregar, na execução dos serviços, apenas materiais de primeira qualidade e que obedeçam às especificações técnicas, sob pena de impugnação destes pela fiscalização da CONTRATANTE.

y) Prestar manutenção da construção, durante o período de garantia, da seguinte forma:

y – 1. Iniciar o atendimento em no máximo 1 (um) dia útil, contados da comunicação do(s) defeito(s) pela CONTRATANTE, considerando o horário de expediente da escola de educação infantil construída.

y – 2. Concluir os serviços de manutenção no prazo determinado pela CONTRATANTE.

y – 3. Caso o atendimento do chamado e/ou a conclusão dos serviços de manutenção não sejam realizados dentro do prazo, a CONTRATADA ficará sujeita à multa estabelecida na Cláusula Décima Terceira deste contrato.

z) A CONTRATANTE não aceitará, sob nenhum pretexto, a transferência de responsabilidade da CONTRATADA para outras entidades, sejam fabricantes, técnicos ou quaisquer outros.

a) Dar preferência na contratação de funcionários, caso seja necessário para esta Obra específica, aos residentes no Município de Conselheiro Mairinck;

#### **CLAUSULA AUARTA - DO LOCAL DAS CONDIÇÕES DE EXECUÇÃO E RECEBIMENTO DO OBJETO**

**Pavimentação em Pedra Irregular (Poliédrica)– Urbana.**

**Processo 01 – 2022.**

**(2.212.08 M<sup>2</sup>)**

**Local da obra Pavimentação: Trechos das Ruas Professora Doraci Godoi Ferreira, José Rosisca, Lazara Roberto Chinchio, Carlos Ferreira e Pedro Sebastião (Remanescente), cede do Município de Conselheiro Mairinck – Paraná.**

**Componentes: Pavimentação Urbana.**

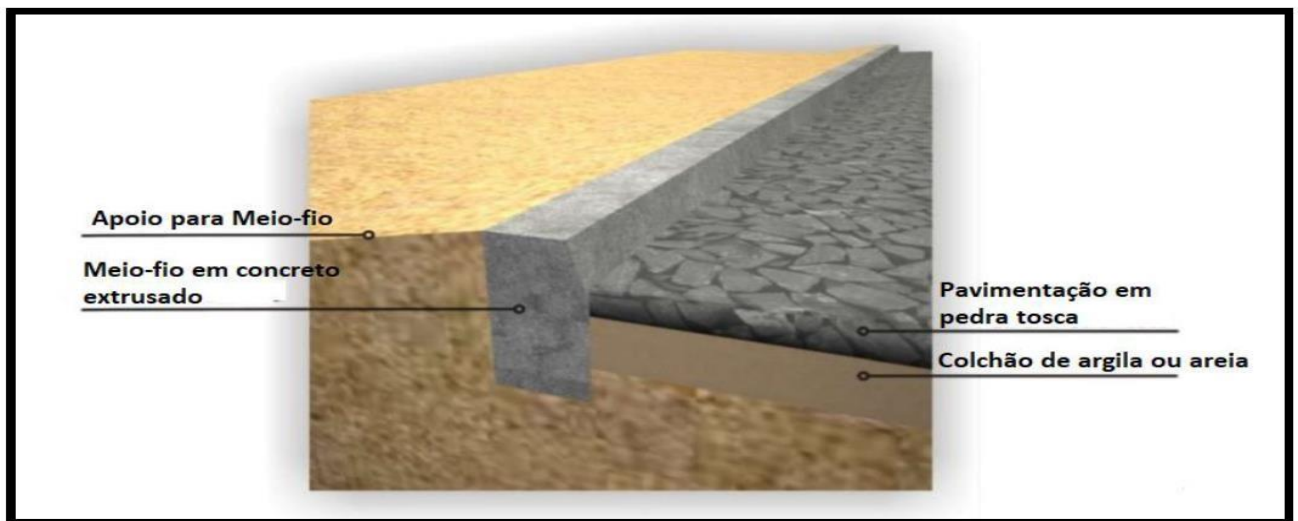





## MUNICÍPIO DE CONSELHEIRO MAIRINCK

ESTADO DO PARANÁ

E-MAIL: [licitacao@conselheiomairinck.pr.gov.br](mailto:licitacao@conselheiomairinck.pr.gov.br)

SITE OFICIAL: [www.conselheiomairinck.pr.gov.br](http://www.conselheiomairinck.pr.gov.br)

Praça Otacílio Ferreira, nº82 – Telefone: 043 3561-1221

CNPJ: 75.968.412/0001-19

**Proprietário:** Prefeitura Municipal de Conselheiro Mairinck - Paraná.

**Título:** Pavimentação Poliédrica (Pedra Irregular).

**Local:** Trechos das Ruas Professora Doraci Godoi Ferreira, José Rosisca, Lazara Roberto Chinchio, Carlos Ferreira e Pedro Sebastião (Remanescente), cede do Município de Conselheiro Mairinck – Paraná.

**Regime de execução:** Empreitada por Preço Global.

**Fonte:** DER/PR – Janeiro/2021 – Sem Desoneração

**Áreas:** 2.212,08 m<sup>2</sup>

**ART:** 1720220297774

### **CLAUSULA QUINTA - ESPECIFICAÇÕES TÉCNICAS:**

O presente memorial descritivo destina-se aos procedimentos de execução que compõem o Projeto de Pavimentação em Pedra Irregular, em vias Públicas Urbanas, contemplando Mão-de-Obra, Materiais e Equipamentos.

Os serviços a serem executados estão descritos de forma sequencial independente da etapa na qual serão executados e do local.

O memorial descritivo complementa e faz parte integrante dos projetos de engenharia e planilhas orçamentárias, sendo que no caso de eventual divergência entre informações contidas nos projetos, memorial descritivo e orçamento, a CONTRATADA deverá obedecer aos dois primeiros ou a critério dos autores dos projetos e da FISCALIZAÇÃO.

A CONTRATADA deverá visitar os locais dos serviços e inspecionar as condições gerais ou apresentar um termo de renúncia declarando ter plenos conhecimentos do local da obra para a elaboração da planilha orçamentária.

A CONTRATADA ao apresentar o preço para a execução dos serviços e da obra esclarecerá que não teve dúvidas na interpretação dos detalhes construtivos e das recomendações constantes das presentes especificações.

Quaisquer divergências e dúvidas serão resolvidas antes do início dos serviços.



## MUNICÍPIO DE CONSELHEIRO MAIRINCK

ESTADO DO PARANÁ

E-MAIL: [licitacao@conselheiomairinck.pr.gov.br](mailto:licitacao@conselheiomairinck.pr.gov.br)

SITE OFICIAL: [www.conselheiomairinck.pr.gov.br](http://www.conselheiomairinck.pr.gov.br)

Praça Otacílio Ferreira, nº82 – Telefone: 043 3561-1221

CNPJ: 75.968.412/0001-19

A empresa contratada deverá indicar antes do início das obras o nome do responsável técnico, devidamente credenciado pelo CREA ou CAU, que responderá perante a fiscalização da execução da obra e serviços, e, que deverá estar apto a prestar esclarecimentos que se julgar necessário. A obra será conduzida por profissionais pertencentes à CONTRATADA, devidamente habilitados, competentes e capazes de proporcionar obras e serviços tecnicamente bem-feitos e de acabamento esmerado, em número compatível com o ritmo da obra.

### **Observação:**

*A obra deve ser executada de Forma Sequencial, regularização do terreno, implantação do meio-Fio-Guia, Colchão de Argila/Areia, Assentamento de Pedras Irregulares, Rejuntamento e Rolagem - Compactação.*

### **CLAUSULA SEXTA - GENERALIDADES:**

Fica reservado à CONTRATANTE, neste ato representado pelo MUNICÍPIO DE CONSELHEIRO MAIRINCK o direito e a autoridade, para resolver todo e qualquer caso singular e porventura omissos neste memorial, e nos demais documentos técnicos, e que não seja definido em outros documentos técnicos ou contratuais, como o próprio contrato ou os projetos/croquis ou outros elementos técnicos fornecidos.

Os serviços serão fiscalizados por empresa de engenharia e ou profissional de engenharia civil credenciado pelo CREA-PR ou de outra região da Federação, o qual será doravante, aqui designado pela Prefeitura Municipal.

Os serviços serão conduzidos por pessoal pertencente à PROPONENTE, competente e capaz de proporcionar mão de obra tecnicamente bem-feita e de acabamento esmerado, em número compatível, para que o cronograma físico e financeiro proposto seja cumprido à risca.

A supervisão dos trabalhos, tanto da FISCALIZAÇÃO como da PROPONENTE, deverá estar sempre a cargo de profissionais, devidamente habilitados e registrados no CREA ou CAU

Caso haja necessidade de substituição dos profissionais residente ou Responsabilidade Técnica da PROPONENTE, deverá ser comunicado previamente ao MUNICÍPIO, cujo currículo deverá ser apresentado para fins de aprovação.



## MUNICÍPIO DE CONSELHEIRO MAIRINCK

ESTADO DO PARANÁ

E-MAIL: [licitacao@conselheiomairinck.pr.gov.br](mailto:licitacao@conselheiomairinck.pr.gov.br)

SITE OFICIAL: [www.conselheiomairinck.pr.gov.br](http://www.conselheiomairinck.pr.gov.br)

Praça Otacílio Ferreira, nº82 – Telefone: 043 3561-1221

CNPJ: 75.968.412/0001-19

A PROPONENTE não poderá executar, quaisquer serviços que não seja autorizado pela FISCALIZAÇÃO, salvo aqueles que se caracterizem, notadamente, como de emergência e necessários ao andamento ou segurança dos serviços.

### **CLAUSULA SÉTIMA - CONDIÇÕES GERAIS:**

Não é permitida a execução dos serviços objeto desta:

- a) Sem autorização do Departamento de Engenharia municipal e implantação prévia de sinalização da obra;
- b) Em dias de chuva;
- c) Sem a demarcação prévia da área de Intervenção.

### **CLAUSULA OITAVA - EXECUÇÃO DO PROJETO:**

O cumprimento do especificado será de responsabilidade e custeado diretamente pela empresa reconhecida contratualmente como executante da obra, doravante simplesmente denominada como "CONTRATADA", sendo o acompanhamento executivo realizado pelo(s) representante(s) indicado(s) pela Prefeitura de Conselheiro Mairinck, doravante simplesmente denominado(s) por "FISCALIZAÇÃO".

Deverão ser tomadas todas as providências necessárias, conforme exigido pela NR-18, quanto à sinalização e eventuais isolamentos para a segurança dos usuários no local.

Os locais das obras de recuperação deverão ser devidamente sinalizados, todo e qualquer fato que ocorrer no local por deficiência de sinalização será de inteira responsabilidade do empreiteiro.

### **OBSERVAÇÕES:**

Ficará por conta da CONTRATADA o fornecimento de todo o material, todo o equipamento, toda a mão-de-obra, para execução dos serviços e A.R.T. (Anotação de Responsabilidade Técnica) ou R.R.T. (Registro de Responsabilidade Técnica) do responsável técnico pela obra.

**PRAZO DE EXECUÇÃO:** 180 (Cento e Oitenta) dias, contados da emissão da Ordem de Serviços.

Os prazos propostos somente serão prorrogados mediante solicitação por escrito da empresa contratada desde que ocorridas interrupções



## MUNICÍPIO DE CONSELHEIRO MAIRINCK

ESTADO DO PARANÁ

E-MAIL: [licitacao@conselheiomairinck.pr.gov.br](mailto:licitacao@conselheiomairinck.pr.gov.br)

SITE OFICIAL: [www.conselheiomairinck.pr.gov.br](http://www.conselheiomairinck.pr.gov.br)

Praça Otacílio Ferreira, nº82 – Telefone: 043 3561-1221

CNPJ: 75.968.412/0001-19

motivadas por causas independentes de sua vontade, e devidamente aceitas pela fiscalização e comissão.

A obra será considerada concluída, para fins de lavratura de termo de recebimento provisório, após executados todos os elementos contratados.

### **MEDICÕES:** Mensais.

Os serviços de assentamento de pedras irregulares serão medidos na unidade do metro quadrado (m<sup>2</sup>) de pavimentação colocada.

Para os serviços de assentamento de cordão lateral (meios-fios) serão considerados os comprimentos em metro (m) medidos nas peças assentadas que forem consideradas tecnicamente satisfatórias.

Serão realizadas vistorias mensais. Estas serão realizadas após requerido o pedido que deve ser devidamente protocolado.

O pedido para a realização das vistorias deve ser feito após concluído o assentamento total de trechos da pavimentação assim como a sua 1ª compactação, o rejuntamento com pó de pedra e a devida retirada dos excessos de material.

### **CLAUSULA NONA - RESPONSABILIDADES DA CONTRATADA:**

A CONTRATADA deverá alocar todo o pessoal necessário e capacitado para execução da obra, ficando sob sua exclusiva responsabilidade a observância da Legislação Trabalhista, Previdenciária e Civil, para o seu pessoal, bem como a adoção de medidas de segurança e eventuais acidentes ocorridos no canteiro da obra.

A CONTRATADA deverá obedecer aos dispostos nas Normas Regulamentadoras do Ministério do Trabalho (NR-4, NR-5, NR-6, NR-9, NR- 7, NR-18) quanto ao fornecimento de uniformes e EPI"s (Equipamentos de Proteção Individual), composição de CIPA (Comissão Interna de Prevenção de Acidentes), SESMT (Serviço Especializado em Segurança e Medicina do Trabalho), implantação do PPRA (Programa de Prevenção de Riscos Ambientais), PCMAT (Programa de Controle e Meio Ambiente de Trabalho na Indústria da Construção) e PCMSO (Programa de Controle Médico e Saúde Ocupacional).



## MUNICÍPIO DE CONSELHEIRO MAIRINCK

ESTADO DO PARANÁ

E-MAIL: [licitacao@conselheiomairinck.pr.gov.br](mailto:licitacao@conselheiomairinck.pr.gov.br)

SITE OFICIAL: [www.conselheiomairinck.pr.gov.br](http://www.conselheiomairinck.pr.gov.br)

Praça Otacílio Ferreira, nº82 – Telefone: 043 3561-1221

CNPJ: 75.968.412/0001-19

### **CLAUSULA DECIMA – CONTENÇÃO LATERAL - (MEIO-FIO):**

Serão colocados meio-fio guia extrusado Tipo 3 DER/PR e meio-fio/sarjeta extrusado Tipo 2 DER/PR, para travamento das pedras nas bordas laterais dos dois lados após a escavação e/ou conformação da porção anexa à borda do pavimento, de acordo com os alinhamentos e regularização do terreno para lançamento do concreto e moldagem, através de fôrma metálica deslizante acoplada à máquina automotriz nas dimensões mínimas de 9x12x30 cm para o Tipo 3 e 9x25x25 cm para o Tipo 2 e deverão ter a interrupção da concretagem e execução das juntas de dilatação, a intervalos de 12 m, preenchidas com cimento e areia traço 1:3, perfeitamente alinhados e nivelados.

Os elementos deverão ser calçados com terra em toda a sua extensão, a fim de proporcionar maior rigidez.

Compete a executante a realização de testes e ensaios que demonstrem as características físicas e mecânicas do material empregado e a realização do serviço de boa qualidade, e em conformidade com as Normas desse serviço.

A resistência do concreto à compressão é determinada através de ensaios de corpos-de-prova cilíndricos normais, de acordo com a norma NBR-5739.

### **CLAUSULA DECIMA PRIMEIRA - CONTENÇÃO LATERAL (ATERRO):**

Após a colocação dos meios-fios será executada na parte externa, correspondente as calçadas, a contenção lateral, de acordo com os seguintes padrões.

Esta consiste na colocação de solo do próprio local, formando um triângulo de altura: 0,15m e base 0,50 m, colocado atrás dos meios-fios.

Esse solo deverá ser compactado com soquetes manuais ou pela passagem do rolo compressor, quando da fase final da compactação da pedra.



## MUNICÍPIO DE CONSELHEIRO MAIRINCK

ESTADO DO PARANÁ

E-MAIL: [licitacao@conselheiomairinck.pr.gov.br](mailto:licitacao@conselheiomairinck.pr.gov.br)

SITE OFICIAL: [www.conselheiomairinck.pr.gov.br](http://www.conselheiomairinck.pr.gov.br)

Praça Otacílio Ferreira, nº82 – Telefone: 043 3561-1221

CNPJ: 75.968.412/0001-19

### **CLAUSULA DECIMA SEGUNDA – PAVIMENTAÇÃO - REGULARIZAÇÃO DO SUBLEITO**

A regularização é um serviço que visa conformar o leito transversal e longitudinal da via pública, compreendendo cortes e ou aterros, cuja espessura da camada deverá ser de no máximo 20 cm. De maneira geral, consiste num conjunto de operações, tais como aeração, compactação, conformação etc., de forma que a camada atenda as condições de greide e seção transversal exigida. Toda a vegetação e material orgânico porventura existente no leito da rodovia deverão ser removidos. Após a execução de cortes e adição de material necessário para atingir o greide de projeto, deverá ser feita uma escarificação na profundidade de 0,20m, seguida de pulverização, umedecimento ou secagem, compactação e acabamento. Os aterros, se existirem, além dos 0,20m máximos previstos, deverão ser executados de acordo com as Especificações de Terraplenagem do DER/PR.

No caso de cortes em rocha, deverá ser prevista a remoção do material de enchimento existente, até a profundidade de 0,30m, e substituição por material de camada drenante apropriada. Os cortes serão executados rebaixando o terreno natural para chegarmos ao greide de projeto, ou quando se trata de material de alta expansão, baixa capacidade de suporte ou ainda, solo orgânico. Os aterros são necessários para a complementação do corpo estradal, cuja implantação requer o depósito de material proveniente de cortes ou empréstimos de jazidas.

O aterro compreende descarga, espalhamento e compactação para a construção do aterro ou substituir materiais de qualidade inferior, previamente retirado. A camada de regularização deverá estar perfeitamente compactada, sendo que o grau de compactação deverá ser de no mínimo 100% em relação à massa específica aparente seca máxima obtida na energia Proctor Intermediário. A execução da regularização será executada pela empresa ganhadora da licitação. Na execução do serviço sugere-se que sejam observadas as seguintes especificações técnicas DER/PR ES-P 01/05 –Pavimentação – Regularização.

### **CLAUSULA DECIMA TERCEIRA - COLCHÃO DE ARGILA/AREIA**

A mistura de agregados para a base deve apresentar-se uniforme quando distribuída no leito da estrada e a camada deverá ser espalhada de forma única com espessura não inferior a 0,15m.





## MUNICÍPIO DE CONSELHEIRO MAIRINCK

ESTADO DO PARANÁ

E-MAIL: [licitacao@conselheiomairinck.pr.gov.br](mailto:licitacao@conselheiomairinck.pr.gov.br)

SITE OFICIAL: [www.conselheiomairinck.pr.gov.br](http://www.conselheiomairinck.pr.gov.br)

Praça Otacílio Ferreira, nº82 – Telefone: 043 3561-1221

CNPJ: 75.968.412/0001-19

### **CLAUSULA DECIMA QUARTA - COLOCAÇÃO DAS PEDRAS DE REVESTIMENTO**

As pedras irregulares fornecidas no local da obra serão em basalto, com diâmetro circunscrito de 7 a 14 centímetros e altura entre 10 e 15 centímetros. As pedras devem possuir forma de poliedros, com a face de rolamento aproximadamente plana, sem saliências ou reentrâncias acentuadas.

Não serão aceitas pedras em forma de cunha.

A terra, de cor avermelhada uniforme, oriunda da decomposição de rocha basáltica, madura (sem traços da rocha mãe), isenta de matéria orgânica, galhos, pedregulhos ou qualquer outra matéria estranha à sua natureza geológica, destinada para a preparação da cancha de assentamento das pedras irregulares.

A argila/areia também será utilizada para o preenchimento das juntas menores (rejuntamento) do assentamento da pavimentação de pedras irregulares.

O assentamento das pedras deverá ser feito escolhendo pedras com a face plana para a superfície de rolamento. Na cravação, feita com o auxílio de martelo, as pedras deverão ficar bem entrelaçadas e unidas, com juntas desencontradas para garantir um perfeito travamento.

Não serão admissíveis pedras deitadas ou soltas, sem contato com as adjacentes, nem travamentos feitos com lascas de pedra, sendo que essas somente terão função de preencher os vazios entre as pedras travadas.

As pedras com forma alongada devem ser assentadas em sentido transversal ao eixo da via pública.

O revestimento deve ser executado em pista inteira, sendo vedado executá-lo em meia pista. A pavimentação não deverá ser executada quando a base estiver excessivamente molhada, ou logo após chuvas intensas.

Após chuvas intensas deverá ser reconstituída a base de argila/areia (colchão).



## MUNICÍPIO DE CONSELHEIRO MAIRINCK

ESTADO DO PARANÁ

E-MAIL: [licitacao@conselheiomairinck.pr.gov.br](mailto:licitacao@conselheiomairinck.pr.gov.br)

SITE OFICIAL: [www.conselheiomairinck.pr.gov.br](http://www.conselheiomairinck.pr.gov.br)

Praça Otacílio Ferreira, nº82 – Telefone: 043 3561-1221

CNPJ: 75.968.412/0001-19

### **CLAUSULA DECIMA QUINTA – REJUNTAMENTO COM PÓ DE PEDRA**

Concluído o revestimento poliédrico, este deve ser coberto com uma camada de espessura mínima de 3 cm de pó de pedra, o qual deverá ser bem espalhado a fim de preencher todos os vazios.

### **CLAUSULA DECIMA SEXTA - COMPACTAÇÃO**

Depois do espalhamento do rejuntamento, deverá ser realizada a compactação com rolo compressor liso de 3 rodas ou do tipo tandem, de porte médio, com peso mínimo de 10 toneladas, ou ainda com rolo vibratório.

A rolagem deverá ser realizada no sentido longitudinal, progredindo dos bordos para o eixo da pista e deverá ser uniforme, executada de forma que, cada passada do rolo sobreponha metade da faixa já rolada, até completa fixação do calçamento (até que não haja movimentação das pedras pela passagem do rolo).

Não deverá ser permitido tráfego durante a execução da obra.

Somente após a rolagem poderá ser permitido trânsito tanto de animais como de veículos.

Quaisquer irregularidades ou depressões que venham surgir durante a compactação, deverão ser corrigidas substituindo ou recolocando as pedras.

Na ocorrência individualizada de pedras soltas, estas deverão ser substituídas por peças maiores, cravadas com auxílio de soquete manual.

Deverá ser espalhada sobre a superfície de rolamento nova camada de 2 cm de rejuntamento para rolagem final.

### **CLAUSULA DECIMA SETIMA – CRITÉRIO DE MEDIÇÕES E PAGAMENTOS**

Será medido mensalmente e pago por área EXECUTADA pela CONTRATADA e aprovada pela FISCALIZAÇÃO, medida "In loco", em planta (m) e (m<sup>2</sup>).

### **CLAUSULA DECIMA OITAVA - VISTORIA TÉCNICA – FACULTATIVA**

A empresa licitante poderá vistoriar o local onde serão executados os serviços até o último dia útil anterior à data fixada para a abertura da sessão pública, com o objetivo de inteirar-se das condições e grau de



## MUNICÍPIO DE CONSELHEIRO MAIRINCK

ESTADO DO PARANÁ

E-MAIL: [licitacao@conselheiomairinck.pr.gov.br](mailto:licitacao@conselheiomairinck.pr.gov.br)

SITE OFICIAL: [www.conselheiomairinck.pr.gov.br](http://www.conselheiomairinck.pr.gov.br)

Praça Otacílio Ferreira, nº82 – Telefone: 043 3561-1221

CNPJ: 75.968.412/0001-19

dificuldade existentes na intervenção da Reforma, mediante prévio agendamento de horário, junto ao Departamento de Engenharia da Prefeitura Municipal de Conselheiro Mairinck, pelo telefone (43) 3561-1221, no horário das 8:00h às 17:00h.

Tendo em vista a facultatividade da realização da vistoria, as licitantes não poderão alegar o desconhecimento das condições e grau de dificuldades existentes como justificativa para se eximirem das obrigações assumidas ou em favor de eventuais pretensões de acréscimos de preços em decorrência da execução do objeto desta “Tomada de Preço”.

### **CLAUSULA DECIMA NONA - LEGISLAÇÃO CONSULTADA E FONTE.**

- NBR 11171 – Serviços de Pavimentação;
- NBR7174 DE 09/2014 – Pedra Britada, Pedrisco e pó-de-pedra para base de piso hidráulico;
- NBR 12654. Controle tecnológico de materiais componentes do concreto: procedimento. Rio de Janeiro, 1992.
- NBR 12655. Concreto – preparo, controle e recebimento: procedimento. Rio de Janeiro, 1992,
- NBR 5739. Concreto - Ensaio de compressão de corpos-de-prova cilíndricos. Rio de Janeiro, 1994.
- NBR 11174 - Armazenamento de resíduos Sólidos – Classe II – não inertes e III – inertes.
- Tabela DER/PR - 01/2021.
- Instituto Brasileiro de Auditoria de Obras Públicas - OT - IBR 001/2006.
- Recomendações Básicas para a Contratação e Fiscalização de Obras de Edificações Públicas – Tribunal de Contas da União – TCU.

### **CLAUSULA VIGÉSIMA - CONSIDERAÇÕES FINAIS:**

A obra deverá ser entregue em perfeito estado de limpeza e conservação, apresentando funcionamento ideal, para todas as instalações, equipamentos e aparelhos pertinentes à mesma.

Todo entulho proveniente dos serviços e obras efetuadas, bem como sobras de materiais, e as instalações e equipamentos utilizados na



## MUNICÍPIO DE CONSELHEIRO MAIRINCK

ESTADO DO PARANÁ

E-MAIL: [licitacao@conselheiomairinck.pr.gov.br](mailto:licitacao@conselheiomairinck.pr.gov.br)

SITE OFICIAL: [www.conselheiomairinck.pr.gov.br](http://www.conselheiomairinck.pr.gov.br)

Praça Otacílio Ferreira, nº82 – Telefone: 043 3561-1221

CNPJ: 75.968.412/0001-19

Execução dos trabalhos deverão ser retirados do local da obra pela Empreiteira Contratada.

Qualquer alteração dos materiais e técnicas especificadas deve ser aprovada pelo Departamento de Engenharia e Obras. A obra deverá obedecer à boa técnica, atendendo às recomendações das Normas Técnicas Brasileiras e das concessionárias locais.

A **CONTRATADA** ao apresentar o preço para esta construção esclarecerá que não teve dúvidas na interpretação dos detalhes construtivos e das recomendações constantes das presentes especificações, e que está ciente de que as especificações complementam os desenhos, e a planilha orçamentária.

A **CONTRATADA** deverá prestar assistência técnica durante o período de 05 (cinco) anos conforme Lei nº 10.406 de 10 de janeiro de 2002 – Art. 618, devendo ser prestada quando solicitada, caso haja necessidade de consertos e/ou reparações após a entrega, sanando todo e qualquer tipo de problema sem qualquer tipo de ônus ao Município.

**CLÁUSULA VIGÉSIMA PRIMEIRA** - O local e as condições de execução, bem como a forma de recebimento do objeto contratado, obedecerão ao seguinte:

**Parágrafo Primeiro** – O objeto do presente contrato deverá ser executado pela contratada nos locais descritos nos anexos na planilha de memória de cálculo

**Parágrafo Segundo** – O início da execução dos serviços deverá ocorrer em até 10 (dez) dias úteis após a emissão da ordem de serviços emitida pela contratante.

**Parágrafo Terceiro** – O objeto do contrato será recebido pela CONTRATANTE, nos termos da lei 8.666/93, dispostos no inciso I de seu artigo 73:

a) **Provisoriamente**, pelo responsável por seu acompanhamento e fiscalização, mediante termo circunstanciado, assinado pelas partes em até 15 (quinze) dias da comunicação escrita do contratado.

b) **Definitivamente**, por servidor ou comissão designada pela autoridade competente, mediante termo circunstanciado, assinado pelas partes, após o decurso do prazo de observação, ou vistoria que comprove a adequação do objeto aos termos contratuais, observado o disposto no art. 69 da lei 8.666/93.



## MUNICÍPIO DE CONSELHEIRO MAIRINCK

ESTADO DO PARANÁ

E-MAIL: [licitacao@conselheiromairinck.pr.gov.br](mailto:licitacao@conselheiromairinck.pr.gov.br)

SITE OFICIAL: [www.conselheiromairinck.pr.gov.br](http://www.conselheiromairinck.pr.gov.br)

Praça Otacílio Ferreira, nº82 – Telefone: 043 3561-1221

CNPJ: 75.968.412/0001-19

**Parágrafo Quarto** - Os serviços a serem executados prevê em obediência às Normas Técnicas da ABNT e às normas dos fabricantes dos materiais e equipamentos.

**Parágrafo Quinto** - A execução de todos os serviços obedecerá rigorosamente às indicações constantes do Projeto Executivo, definido no item 1.1 do Edital.

**Parágrafo Sexto** - Ao final dos serviços, o local deverá ser entregue limpo e livre de entulhos.

**Parágrafo Sétimo** - Sem prejuízo da plena responsabilidade da CONTRATADA perante a CONTRATANTE ou terceiros, os serviços estarão sujeitos a mais ampla e irrestrita fiscalização, a qualquer hora, em toda a área abrangida pelos serviços. A CONTRATANTE exercerá a fiscalização da obra por meio de comissão fiscalizadora instituída para este fim, bem como auxiliares que se fizerem necessários, devidamente designados pela autoridade competente, podendo, ainda, contratar empresa especializada, para auxiliar nesta atividade.

**Parágrafo Oitavo** - A fiscalização da CONTRATANTE solucionará todos os impasses quanto à substituição ou não de peças ou materiais, no todo ou em parte irrecuperáveis, ficando a seu cargo os critérios para tal. Qualquer alteração feita ao Projeto Executivo, após aprovação da CONTRATANTE, deverá ser registrada no livro “Diário de Obras”. Ressalta-se que tal livro não poderá ser retirado, em hipótese alguma, do canteiro de obras até que o objeto pactuado por este contrato seja concluído e entregue mediante termo de recebimento definitivo da obra.

**Parágrafo Nono** - A CONTRATADA facilitará o acesso da fiscalização da CONTRATANTE a todas as dependências da obra. Antes de iniciar qualquer serviço, a CONTRATADA pedirá anuência expressa da fiscalização da CONTRATANTE.

**Parágrafo Décimo** - À fiscalização da CONTRATANTE fica assegurado o direito de:

- a) Exigir o cumprimento de todos os itens e subitens do Projeto Executivo.
- b) Rejeitar todo e qualquer serviço mal executado ou material de qualidade inferior ou diferente ao especificado em Projeto Executivo, estipulando prazo para a sua retirada e refazimento do serviço, sob ônus da CONTRATADA.

**Parágrafo Décimo Primeiro** - A presença da fiscalização da CONTRATANTE na obra não diminuirá a responsabilidade da CONTRATADA.

**Parágrafo Décimo Segundo** - A Fiscalização da CONTRATANTE acompanhará a execução dos serviços e examinará os materiais recebidos na obra, antes de suas aplicações, decidindo sobre aceitação ou rejeição dos mesmos.



## MUNICÍPIO DE CONSELHEIRO MAIRINCK

ESTADO DO PARANÁ

E-MAIL: [licitacao@conselheiomairinck.pr.gov.br](mailto:licitacao@conselheiomairinck.pr.gov.br)

SITE OFICIAL: [www.conselheiomairinck.pr.gov.br](http://www.conselheiomairinck.pr.gov.br)

Praça Otacílio Ferreira, nº82 – Telefone: 043 3561-1221

CNPJ: 75.968.412/0001-19

**Parágrafo Décimo Terceiro** - As exigências da Fiscalização da CONTRATANTE fundamentar-se-ão neste CONTRATO, nas legislações e normas vigentes, no Projeto Executivo fornecido pela CONTRATANTE à CONTRATADA e nas regras de boa técnica.

**Parágrafo Décimo Quarto** - Caberá à comissão fiscalizadora da CONTRATANTE o dever de:

- a) Fazer cumprir todas as disposições das especificações constantes do Projeto Executivo e deste CONTRATO.
- b) Decidir sobre as divergências de projeto e especificações, motivando a escolha tomada.

**Parágrafo Décimo Quinto** - Cabe à CONTRATADA zelar pela proteção dos empregados e de terceiros, durante a execução das obras, seguindo as recomendações expressas na legislação pertinente e normas regulamentadoras quanto à engenharia de segurança e medicina do trabalho.

**Parágrafo Décimo Sexto** – A CONTRATADA deverá obedecer aos dispostos nas Normas Regulamentadora do Ministério do Trabalho (NR-4, NR-5, NR-6, NR-7, NR-9, NR-18, quanto ao fornecimento de EPI's, (Equipamento de Proteção Individual), composição de CIPA (Comoção Interna de Prevenção de Acidentes), SESMT (Serviços Especializado em Segurança e Medicina do Trabalho), implantação do PPRA ( Programa de Prevenção de Riscos Ambientais), PCMAT (Programa de Controle e Meio Ambiente de Trabalho na Indústria de Construção e PCMSO (Programa de Controle Médico e Saúde Operacional).

**Parágrafo Décimo Sétimo** – A CONTRATADA deverá manter na direção da obra um profissional habilitado, conforme apresentado em fase licitatória, com conhecimento que lhe permita a execução de todos os serviços, além dos demais elementos necessários à perfeita administração.

**Parágrafo Décimo Oitavo** - A Administração da obra deverá ser realizada por 1 (um) engenheiro, podendo prestar serviços de fiscalização por meio período e 1 (um) Encarregado Geral, devendo este prestar serviços em período integral.

**Parágrafo Décimo Nono** - Caberá à CONTRATADA providenciar o pessoal necessário à execução dos serviços, serventes e oficiais especializados, de competência comprovada, para obtenção de resultados na execução dos serviços.

**Parágrafo Vigésimo** - As especificações para a execução do objeto do presente contrato são aquelas constantes do Projeto Executivo disponibilizado quando da publicação do Edital a que este CONTRATO se vincula, às quais a CONTRATADA declara ter pleno conhecimento e está obrigada a cumprir fielmente.





## MUNICÍPIO DE CONSELHEIRO MAIRINCK

ESTADO DO PARANÁ

E-MAIL: [licitacao@conselheiomairinck.pr.gov.br](mailto:licitacao@conselheiomairinck.pr.gov.br)

SITE OFICIAL: [www.conselheiomairinck.pr.gov.br](http://www.conselheiomairinck.pr.gov.br)

Praça Otacílio Ferreira, nº82 – Telefone: 043 3561-1221

CNPJ: 75.968.412/0001-19

### DOS PRAZOS

**CLÁUSULA VIGÉSIMA SEGUNDA** - A CONTRATADA obriga-se a providenciar no prazo máximo de 15 (quinze) dias, contados da data de publicação do presente CONTRATO, os documentos a seguir relacionados:

**Parágrafo Único** - A não apresentação dos documentos no prazo estabelecido nesta Cláusula caracteriza infração, sujeitando a CONTRATADA às penalidades previstas no presente instrumento, a critério da CONTRATANTE.

### DOS ENCARGOS CONTRATUAIS

**CLÁUSULA VIGÉSIMA TERCEIRA** - A CONTRATADA é responsável por todas as providências e obrigações referentes à legislação específica de acidentes de trabalho quando de ocorrências em que forem vítimas os seus funcionários, no desempenho dos serviços ou em conexão com eles.

**Parágrafo Primeiro** - A CONTRATADA, como única e exclusiva responsável pela execução dos serviços objeto do presente contrato, responde civil e criminalmente por todos os danos, perdas e prejuízos que, por dolo ou culpa sua, de seus empregados, prepostos ou terceiros, no exercício de suas atividades, vier, direta ou indiretamente, causar ou provocar à CONTRATANTE ou a terceiros.

**Parágrafo Segundo** - À CONTRATADA caberá as despesas peculiares às empreitadas globais, notadamente serviços gerais, transporte horizontal e vertical, mão-de-obra e materiais, inclusive para instalações provisórias, e todos os encargos sociais, trabalhistas, previdenciários e fiscais decorrentes, bem como as relativas aos registros junto ao CREA. Cabe ainda à Contratada, por todo o período de execução das obras, manter os seguros que por Lei se tornarem exigíveis.

**Parágrafo Terceiro** – Por se tratar de empreitada por preço global, os preços contratados constituirão a única e completa remuneração pelos serviços contratados no período estabelecido, estando incluído nos mesmos os custos com os encargos relacionados no parágrafo anterior ou quaisquer outras despesas adicionais. A inadimplência da CONTRATADA com referência aos mesmos não transfere à CONTRATANTE a responsabilidade por seu pagamento, nem poderá onerar o objeto do contrato.

### DO REGIME DE EXECUÇÃO

**CLÁUSULA VIGÉSIMA QUARTA** - O objeto do presente contrato será executado sob o regime de execução indireta, na modalidade de empreitada por preço global.



## MUNICÍPIO DE CONSELHEIRO MAIRINCK

ESTADO DO PARANÁ

E-MAIL: [licitacao@conselheiomairinck.pr.gov.br](mailto:licitacao@conselheiomairinck.pr.gov.br)

SITE OFICIAL: [www.conselheiomairinck.pr.gov.br](http://www.conselheiomairinck.pr.gov.br)

Praça Otacílio Ferreira, nº82 – Telefone: 043 3561-1221

CNPJ: 75.968.412/0001-19

**CLÁUSULA VIGÉSIMA QUINTA - DO VALOR** Ao presente contrato é dado o valor global de R\$\_\_\_\_\_, \_\_ (\_\_\_\_\_), fixo e irrevogável.

### DAS CONDIÇÕES DE PAGAMENTO

**CLÁUSULA VIGÉSIMA SEXTA** - O pagamento será efetuado à empresa contratada em até 15 (quinze) dias de acordo com o Cronograma Físico-Financeiro, contados da data de emissão das medições e dos Termos de Recebimento Provisório e/ou Definitivo emitido pela comissão fiscalizadora.

**Parágrafo Primeiro** – Os pagamentos a serem realizados, serão autorizados pelo Fiscal da Obras.

**Parágrafo Segundo:** Para emissão de cada termo parcial de conclusão (ou seja, a cada medição), será exigido da empresa vencedora a apresentação das notas fiscais de compra dos produtos utilizados e de serviços, se houver.

**Parágrafo Terceiro** - Não serão efetuados quaisquer pagamentos à CONTRATADA enquanto perdurar pendência de liquidação de obrigações em virtude de penalidades ou inadimplência contratual.

**Parágrafo Quarto** – A CONTRATANTE pagará a(s) Nota(s) Fiscal(is) / Fatura(s) somente à CONTRATADA, vedada sua negociação com terceiros ou sua colocação em cobrança bancária.

**Parágrafo Quinto** - A empresa CONTRATADA deverá fazer constar na(s) Nota(s) Fiscal(is) / Fatura(s) correspondente(s), emitida(s) sem rasura, e em letra legível, o número de sua conta corrente, o nome do Banco e a respectiva Agência.

**Parágrafo Sexto** – A comissão fiscalizadora da CONTRATANTE somente atestará a execução dos serviços e liberará a(s) Nota(s) Fiscal(is) / Fatura(s) para pagamento, quando cumpridas, pela CONTRATADA, todas as condições pactuadas e cumpridas eventuais pendências.

**Parágrafo Sétimo** - Havendo erro na(s) Nota(s) Fiscal(is) / Fatura(s) ou circunstâncias que impeçam a liquidação da despesa, a mesma será devolvida e o pagamento ficará pendente até que a CONTRATADA providencie as medidas saneadoras. Nesta hipótese, o prazo para pagamento iniciar-se-á após a regularização da situação ou reapresentação de novo documento fiscal, não acarretando qualquer ônus para a CONTRATANTE.



## MUNICÍPIO DE CONSELHEIRO MAIRINCK

ESTADO DO PARANÁ

E-MAIL: [licitacao@conselheiomairinck.pr.gov.br](mailto:licitacao@conselheiomairinck.pr.gov.br)

SITE OFICIAL: [www.conselheiomairinck.pr.gov.br](http://www.conselheiomairinck.pr.gov.br)

Praça Otacílio Ferreira, nº82 – Telefone: 043 3561-1221

CNPJ: 75.968.412/0001-19

**Parágrafo Oitavo** – O não-pagamento nos prazos previstos acarretará à CONTRATANTE, multa moratória de 0,03% (três centésimos por cento) do valor da parcela devida, a ser aplicado por dia de atraso até o do efetivo pagamento.

**Parágrafo Nono** – Os pagamentos serão efetuados por etapas de serviços executados, de acordo com o cronograma físico-financeiro e planilha orçamentária apresentada neste processo licitatório e aprovada pela Comissão de Licitação, não admitindo-se em nenhuma hipótese o pagamento de materiais entregues na obra.

**Parágrafo Décimo** – Para efeito de pagamento das etapas de serviços executados, será observado o que estabelecem as legislações vigentes do INSS e FGTS quanto aos procedimentos de retenção, recolhimento e fiscalização relativos aos encargos previdenciários.

### DOS ACRÉSCIMOS E/OU SUPRESSÕES

**CLÁUSULA VIGÉSIMA SÉTIMA** - A CONTRATADA fica obrigada a aceitar, nas mesmas condições contratuais, os acréscimos ou supressões que se fizerem necessários no objeto do presente CONTRATO, dentro dos limites previstos o § 1º do Artigo 65 da Lei nº 8.666/93.

### DA DOTAÇÃO ORÇAMENTÁRIA

**CLÁUSULA VIGÉSIMA OITAVA** - As despesas decorrentes da execução do objeto do presente CONTRATO, no valor de R\$ \_\_\_\_\_ (\_\_\_\_\_), correrão à conta do orçamento da CONTRATANTE, consignados através dos seguintes elementos:

XX

**Parágrafo Primeiro** - A Garantia quando em dinheiro, será atualizada monetariamente.

### DAS PENALIDADES

**CLÁUSULA VIGÉSIMA NONA** - Pela inexecução total ou parcial das obrigações decorrentes da execução do objeto contratado, a CONTRATANTE, garantida a prévia e ampla defesa, poderá aplicar à CONTRATADA, segundo a extensão da falta ensejada, as seguintes sanções, observado o disposto nos §§ 2º e 3º do artigo 87 da Lei nº 8.666/93.

I - Advertência, por escrito.

II – Multa.

III - Suspensão temporária do direito de participar de licitações e impedimento de contratar com a Administração Pública Local, por prazo não superior a 02 (dois) anos.

IV - Declaração de inidoneidade para licitar ou contratar com a Administração Pública.



## MUNICÍPIO DE CONSELHEIRO MAIRINCK

ESTADO DO PARANÁ

E-MAIL: [licitacao@conselheiomairinck.pr.gov.br](mailto:licitacao@conselheiomairinck.pr.gov.br)

SITE OFICIAL: [www.conselheiomairinck.pr.gov.br](http://www.conselheiomairinck.pr.gov.br)

Praça Otacílio Ferreira, nº82 – Telefone: 043 3561-1221

CNPJ: 75.968.412/0001-19

**Parágrafo Primeiro** - Será aplicado multa de 0,03 % (três centésimos por cento) por dia de atraso na execução dos serviços, incidentes sobre o valor do serviço a que se referir a infração, devida em dobro a partir do *décimo* dia de atraso até o *trigésimo* dia, quando a CONTRATANTE poderá decidir pela continuidade da multa ou rescisão contratual, aplicando-se na hipótese de rescisão apenas a multa prevista no Parágrafo Segundo, sem prejuízo da aplicação das demais cominações legais.

**Parágrafo Segundo** - Será aplicada multa de 20% (vinte por cento) do valor do contrato, nas hipóteses de rescisão contratual por inexecução total do contrato, caracterizando-se quando houver reiterado descumprimento de obrigações contratuais, quando a entrega for inferior a 50% (cinquenta por cento) do contratado ou quando o atraso ultrapassar o prazo limite de trinta dias, estabelecido no Parágrafo Primeiro.

**Parágrafo Terceiro** - O valor correspondente a qualquer multa aplicada à CONTRATADA, respeitado o princípio do contraditório e da ampla defesa, deverá ser depositado no prazo máximo de 10 (dez) dias, após o recebimento da notificação, na forma definida pela legislação, em favor da PREFEITURA MUNICIPAL DE CONSELHEIRO MAIRINCK – PR, ficando a CONTRATADA obrigada a comprovar o pagamento, mediante a apresentação da cópia do recibo do depósito efetuado.

**Parágrafo Quarto** - Decorrido o prazo de 10 (dez) dias para recolhimento da multa, o débito será acrescido de 1% (um por cento) de juros de mora por mês/fração, inclusive referente ao mês da quitação/consolidação do débito, limitado o pagamento com atraso em até 60 (sessenta) dias após a data da notificação, após o que, o débito poderá ser cobrado judicialmente.

**Parágrafo Quinto** - No caso de a CONTRATADA ser credora de valor suficiente ao abatimento da dívida, a CONTRATANTE poderá proceder ao desconto da multa devida na proporção do crédito.

**Parágrafo Sexto** - Se a multa aplicada for superior ao total dos pagamentos eventualmente devidos, a CONTRATADA responderá pela sua diferença, podendo esta ser cobrada judicialmente.

**Parágrafo Sétimo** - As multas não têm caráter indenizatório e seu pagamento não eximirá a CONTRATADA de ser acionada judicialmente pela responsabilidade civil decorrente das infrações cometidas junto a CONTRATANTE, inclusive com a possibilidade de exigir perdas e danos.

**Parágrafo Oitavo** - A CONTRATADA, na execução do CONTRATO, sem prejuízo das responsabilidades contratuais e legais, poderá subcontratar partes da obra e/serviços, até o limite admitido, em cada caso, pela CONTRATANTE. Ressalta-se que a terceirização



## MUNICÍPIO DE CONSELHEIRO MAIRINCK

ESTADO DO PARANÁ

E-MAIL: [licitacao@conselheiromairinck.pr.gov.br](mailto:licitacao@conselheiromairinck.pr.gov.br)

SITE OFICIAL: [www.conselheiromairinck.pr.gov.br](http://www.conselheiromairinck.pr.gov.br)

Praça Otacílio Ferreira, nº82 – Telefone: 043 3561-1221

CNPJ: 75.968.412/0001-19

de serviços pela CONTRATADA não a exime de sua inteira responsabilização dos serviços executados pela empresa subcontratada.

### DA FRAUDE E CORRUPÇÃO

(vi) **"prática corrupta"**2: significa oferecer, entregar, receber ou solicitar, direta ou indiretamente, qualquer coisa de valor com a intenção de influenciar de modo indevido a ação de terceiros;

(vii) **"prática fraudulenta"**3: significa qualquer ato, falsificação ou omissão de fatos que, de forma intencional ou irresponsável induza ou tente induzir uma parte a erro, com o objetivo de obter benefício financeiro ou de qualquer outra ordem, ou com a intenção de evitar o cumprimento de uma obrigação;

(viii) **"prática colusiva"**4: significa uma combinação entre duas ou mais partes visando alcançar um objetivo indevido, inclusive influenciar indevidamente as ações de outra parte;

(ix) **"prática coercitiva"**5: significa prejudicar ou causar dano, ou ameaçar prejudicar ou causar dano, direta ou indiretamente, a qualquer parte interessada ou à sua propriedade, para influenciar indevidamente as ações de uma parte;

(x) **"prática obstrutiva"**: significa:

(aa) deliberadamente destruir, falsificar, alterar ou ocultar provas em investigações ou fazer declarações falsas a investigadores, com o objetivo de impedir materialmente uma investigação do Banco de alegações de prática corrupta, fraudulenta, coercitiva ou colusiva; e/ou ameaçar, perseguir ou intimidar qualquer parte interessada, para impedi-la de mostrar seu conhecimento sobre assuntos relevantes à investigação ou ao seu prosseguimento, ou

(bb) atos que tenham como objetivo impedir materialmente o exercício dos direitos do Banco de promover inspeção ou auditoria, estabelecidos no parágrafo (e) abaixo:

(b) rejeitará uma proposta de outorga se determinar que o licitante recomendado para a outorga do contrato, ou qualquer do seu pessoal, ou seus agentes, subconsultores, subempreiteiros, prestadores de serviço, fornecedores e/ou funcionários, envolveu-se, direta ou indiretamente, em práticas corruptas, fraudulentas, colusivas, coercitivas ou obstrutivas ao concorrer para o contrato em questão;

(c) declarará viciado o processo de aquisição e cancelará a parcela do empréstimo alocada a um contrato se, a qualquer momento, determinar que representantes do Mutuário ou de um beneficiário de qualquer parte dos recursos empréstimo envolveram-se em práticas corruptas, fraudulentas, colusivas, coercitivas ou obstrutivas durante o processo de aquisição ou de implementação do contrato em questão, sem que o Mutuário tenha adotado medidas oportunas e adequadas, satisfatórias ao Banco, para



## MUNICÍPIO DE CONSELHEIRO MAIRINCK

ESTADO DO PARANÁ

E-MAIL: [licitacao@conselheiromairinck.pr.gov.br](mailto:licitacao@conselheiromairinck.pr.gov.br)

SITE OFICIAL: [www.conselheiromairinck.pr.gov.br](http://www.conselheiromairinck.pr.gov.br)

Praça Otacílio Ferreira, nº82 – Telefone: 043 3561-1221

CNPJ: 75.968.412/0001-19

combater essas práticas quando de sua ocorrência, inclusive por falhar em informar tempestivamente o Banco no momento em que tomou conhecimento dessas práticas;

(d) sancionará uma empresa ou uma pessoa física, a qualquer tempo, de acordo com os procedimentos de sanção cabíveis do Banco, inclusive declarando-a inelegível, indefinidamente ou por prazo determinado: (i) para a outorga de contratos financiados pelo Banco; e (ii) para ser designado subempreiteiro, consultor, fornecedor ou prestador de serviço de uma empresa elegível que esteja recebendo a outorga de um contrato financiado pelo Banco;

(e) Os licitantes, fornecedores e empreiteiros, assim como seus subempreiteiros, agentes, pessoal, consultores, prestadores de serviço e fornecedores, deverão permitir que o Banco inspecione todas as contas e registros, além de outros documentos referentes à apresentação das propostas e à execução do contrato, e os submeta a auditoria por profissionais designados pelo Banco.

### DAS ALTERAÇÕES

**CLÁUSULA TRIGÉSIMA** - O presente instrumento de CONTRATO poderá ser alterado, com as devidas justificativas, de acordo com os casos previstos no capítulo III, Seção III - DA ALTERAÇÃO DOS CONTRATOS, da Lei nº 8.666/93.

### DA RESCISÃO

**CLÁUSULA TRIGÉSIMA PRIMEIRA** - A rescisão do presente instrumento ocorrerá de acordo com o previsto no Artigo 79 da Lei nº 8.666/93, no que couber.

### DOS MOTIVOS PARA A RESCISÃO

**CLÁUSULA TRIGÉSIMA SEGUNDA** - A inexecução total ou parcial do CONTRATO enseja a sua rescisão, com as consequências contratuais e legais previstas na Lei 8.666/93.

**Parágrafo Primeiro** - Constituem motivos para a rescisão do contrato aqueles relacionados no Artigo 78 da Lei nº 8.666/93, no que couber.

**Parágrafo Segundo** - Nos casos de rescisão, a CONTRATADA receberá o pagamento pelos materiais utilizados e devidamente medidos pela CONTRATANTE até a data da rescisão.

**Parágrafo Terceiro** - Ocorrendo a rescisão, a CONTRATANTE poderá promover o ressarcimento de perdas e danos por via administrativa ou ação judicial.

### DOS CASOS OMISSOS

**CLÁUSULA TRIGÉSIMA TERCEIRA** - Este Contrato regula-se pela Lei nº 8.666/93, pelas suas Cláusulas e pelos preceitos de direito público, aplicando-se, supletivamente, os princípios da teoria geral de contratos e as disposições de direito privado.





## MUNICÍPIO DE CONSELHEIRO MAIRINCK

ESTADO DO PARANÁ

E-MAIL: [licitacao@conselheiomairinck.pr.gov.br](mailto:licitacao@conselheiomairinck.pr.gov.br)

SITE OFICIAL: [www.conselheiomairinck.pr.gov.br](http://www.conselheiomairinck.pr.gov.br)

Praça Otacílio Ferreira, nº82 – Telefone: 043 3561-1221

CNPJ: 75.968.412/0001-19

### DA ANÁLISE

**CLÁUSULA TRIGÉSIMA QUARTA** - A minuta do presente instrumento de CONTRATO foi devidamente examinada e aprovada pela Assessoria Jurídica da Prefeitura conforme determina a legislação em vigor.

### DA PUBLICAÇÃO

**CLÁUSULA TRIGÉSIMA QUINTA** - A publicação resumida deste instrumento no Diário Oficial do município, que é condição indispensável para sua eficácia, será providenciada pela Administração até o quinto dia útil do mês seguinte ao de sua assinatura, para ocorrer no prazo de vinte dias daquela data.

### DO FORO

**CLÁUSULA TRIGÉSIMA SEXTA** - Fica eleito o Foro da Comarca do Município de Ibaiti – Pr, para dirimir quaisquer dúvidas oriundas das obrigações previstas neste Contrato, com renúncia expressa de qualquer outro por mais privilegiado que seja. E por estarem assim, justos e contratados, firmam o presente instrumento em *três* vias na presença das testemunhas abaixo assinadas:

Conselheiro Mairinck-Pr, de 02 de Maio de 2022.

CONTRATANTE: Prefeitura Municipal de Conselheiro Mairinck-Pr	CONTRATADA:
Alex Sandro Pereira Costa Domingues Prefeito Municipal	Empresa: CNPJ/MF sob nº Representante Legal: CPF:
<b>José Ubirajara Pitta</b> Diretor do Depto. Municipal de Obras Públicas, Viação e Urbanismo Fiscal do Contrato	

Testemunhas:

01 - \_\_\_\_\_

Nome:

CPF:





## MUNICÍPIO DE CONSELHEIRO MAIRINCK

ESTADO DO PARANÁ

E-MAIL: [licitacao@conselheiomairinck.pr.gov.br](mailto:licitacao@conselheiomairinck.pr.gov.br)

SITE OFICIAL: [www.conselheiomairinck.pr.gov.br](http://www.conselheiomairinck.pr.gov.br)

Praça Otacílio Ferreira, nº82 – Telefone: 043 3561-1221

CNPJ: 75.968.412/0001-19

---

02 - \_\_\_\_\_

Nome:

CPF:



## MUNICÍPIO DE CONSELHEIRO MAIRINCK

ESTADO DO PARANÁ

E-MAIL: [licitacao@conselheiomairinck.pr.gov.br](mailto:licitacao@conselheiomairinck.pr.gov.br)  
SITE OFICIAL: [www.conselheiomairinck.pr.gov.br](http://www.conselheiomairinck.pr.gov.br)  
Praça Otacílio Ferreira, nº82 – Telefone: 043 3561-1221  
CNPJ: 75.968.412/0001-19

### Anexo VIII - Planilha Orçamentária/ Memória de Calculo Trazer no envelope de propostas de preço

PLANILHA ORÇAMENTÁRIA DE REFERENCIA								
OBRA : Pavimentação em Pedra Irregular								
LOCAL: Trechos das Ruas Professora Doraci Godoi Ferreira, José Rosisca, Lazara Roberto Chinchio, Carlos Ferreira e Rua Pedro Sebastião (Remanescente) – Conselheiro Mairinck - Paraná								
PROPRIETÁRIO: Prefeitura Municipal de Conselheiro Mairinck								
FONTE: DER - Departamento de Estradas e Rodagens								
DATA REFERÊNCIA TÉCNICA: DER - Janeiro/2021								
ART PROJETO/ORÇAMENTO: 1720220297774								
Referência de custo	Item	Descrição	Unid.	Quant.	Valores (R\$)			
					Unit.	Trans	Total s/ BDI	Total c/BDI = 28,74%
	1	SERVIÇOS PRELIMINARES						
500000-DER	1.1	Escarificação, regularização compac. subleito	m2	2369,50	2,83	0,00	R\$ 6.705,69	R\$ 8.632,90
810300-DER	1.2	Meio fio de concreto tipo 3 (executado c/ extrusora)	m	95,73	18,32	0,00	R\$ 1.753,77	R\$ 2.257,81
810200-DER	1.3	Meio fio de concreto tipo 2 (executado c/ extrusora)	m	583,74	23,25	0,00	R\$ 13.571,96	R\$ 17.472,53
	2	PAVIMENTAÇÃO						
532600-DER	2.1	Colchão de argila p/ pav. poliédrico	m2	2.212,08	1,90	0,98	R\$ 6.370,79	R\$ 8.201,76
521450-DER	2.2	Extração, carga, transp. preparo e assentamento do poliedro	m2	2.212,08	21,39	6,75	R\$ 62.247,93	R\$ 80.137,99
COMPOSICAO	2.3	Enchimento c/ pó de pedra p/ pav. poliédrico	m2	2.212,08	3,55	1,69	R\$ 11.591,30	R\$ 14.922,64
532700-DER	2.4	Compactação de pavimento poliédrico	m2	2.212,08	0,45	0,00	R\$ 995,44	R\$ 1.281,52
575100-DER	2.5	Contenção lateral c/ solo local p/ pav. poliédrico	m2	337,08	1,53	0,00	R\$ 515,73	R\$ 663,95
TOTAL GERAL							R\$	133.571,10

Conselheiro Mairinck - Paraná, 04 de Fevereiro de 2022

Fábia Roberta P. Eleutério de Oliveira  
Engenheira Civil - Contratada  
CREA-SP 506.345.854-4

Alex Sandro Pereira Costa Domingues  
Prefeito Municipal



## MUNICÍPIO DE CONSELHEIRO MAIRINCK

ESTADO DO PARANÁ

E-MAIL: [licitacao@conselheiomairinck.pr.gov.br](mailto:licitacao@conselheiomairinck.pr.gov.br)  
SITE OFICIAL: [www.conselheiomairinck.pr.gov.br](http://www.conselheiomairinck.pr.gov.br)  
Praça Otacílio Ferreira, nº82 – Telefone: 043 3561-1221  
CNPJ: 75.968.412/0001-19

### Anexo IX- Cronograma Físico – Financeiro Trazer no envelope de proposta de preços

#### CRONOGRAMA FÍSICO-FINANCEIRO

MUNICÍPIO: CONSELHEIRO MAIRINCK

OBJETO: PAVIMENTAÇÃO EM PEDRA IRREGULAR

DATA: 04/02/2022

CRONOGRAMA FISICO ( % ) E FINANCEIRO ( R\$ )																
Item	GRUPO DE SERVIÇO	A REALIZAR (DIAS)														
		Valor do Item	30 dias		60 dias		90 dias		120 dias		150 dias		180 dias		Acumulado	
			%	RS	%	RS	%	RS	%	RS	%	RS	%	RS	%	RS
1	Escarificação, regularização compac. subleito	8.632,90	15,00%	1.294,93	20,00%	1.726,58	15,00%	1.294,93	20,00%	1.726,58	15,00%	1.294,93	15,00%	1.294,93	100,00%	8.632,90
2	Meio fio de concreto tipo 3 (executado c/ extrusora)	2.257,81	15,00%	338,67	20,00%	451,56	15,00%	338,67	20,00%	451,56	15,00%	338,67	15,00%	338,67	100,00%	2.257,81
3	Meio fio de concreto tipo 2 (executado c/ extrusora)	17.472,53	15,00%	2.620,88	20,00%	3.494,51	15,00%	2.620,88	20,00%	3.494,51	15,00%	2.620,88	15,00%	2.620,88	100,00%	17.472,53
4	Colchão de argila p/ pav. poliédrico	8.201,76	15,00%	1.230,26	20,00%	1.640,35	15,00%	1.230,26	20,00%	1.640,35	15,00%	1.230,26	15,00%	1.230,26	100,00%	8.201,76
5	Extração, carga, transp. preparo e assentamento do poliedro	80.137,99	15,00%	12.020,70	20,00%	16.027,60	15,00%	12.020,70	20,00%	16.027,60	15,00%	12.020,70	15,00%	12.020,70	100,00%	80.137,99
6	Enchimento c/ pó de pedra p/ pav.	14.922,64	15,00%	2.238,40	20,00%	2.984,53	15,00%	2.238,40	20,00%	2.984,53	15,00%	2.238,40	15,00%	2.238,40	100,00%	14.922,64
7	Compactação de pavimento poliédrico	1.281,52	15,00%	192,23	20,00%	256,30	15,00%	192,23	20,00%	256,30	15,00%	192,23	15,00%	192,23	100,00%	1.281,52
8	Contenção lateral c/ solo local p/ pav. poliédrico	663,95	15,00%	99,59	20,00%	132,79	15,00%	99,59	20,00%	132,79	15,00%	99,59	15,00%	99,59	100,00%	663,95
VALORES TOTAIS		133.571,10	15,00%	20.035,67	20,00%	26.714,22	15,00%	20.035,67	20,00%	26.714,22	15,00%	20.035,67	15,00%	20.035,67	100,00%	133.571,10
VALORES TOTAIS ACUMULADO		133.571,10	15,00%	20.035,67	35,00%	46.749,89	50,00%	66.785,55	70,00%	93.499,77	85,00%	113.535,44	100,00%	133.571,10	100,00%	133.571,10

Conselheiro Mairinck - Paraná, 04 de Fevereiro de 2022

Fábia Roberta P. Eleutério de Oliveira  
Engenheira Civil - Contratada  
CREA-SP 506.345.854-4

Alex Sandro Pereira Costa Domingues  
Prefeito Municipal

## MUNICÍPIO DE CONSELHEIRO MAIRINCK

ESTADO DO PARANÁ

E-MAIL: [licitacao@conselheiromairinck.pr.gov.br](mailto:licitacao@conselheiromairinck.pr.gov.br)  
SITE OFICIAL: [www.conselheiromairinck.pr.gov.br](http://www.conselheiromairinck.pr.gov.br)  
Praça Otacílio Ferreira, nº82 – Telefone: 043 3561-1221  
CNPJ: 75.968.412/0001-19

**Anexo X - Memorial Descritivo;  
Trazer no envelope de proposta de preços**

**DMT - DISTANCIA MÉDIA DE TRANSPORTE E COMPOSIÇÃO**

Trechos das Ruas Professora Doraci Godoi Ferreira, José Rosisca, Lazara Roberto Chinchio, Carlos Ferreira e Pedro Sebastião

Serviço: 532600 Colchão de argila p/ pav. poliédrico					Unidade: m2				
(A)Equipamento		Código	Quantidade	Ut. Pr	Ut. Impr	Vi. Hr. Prod	Vi. Hr. Imp	Custo Horário	
(A)Total:							0,00		
(B)Mão-de-Obra		Código	Eq. Salarial	Encargos(%)	Sal/Hora	Consumo	Custo Horário		
Feitor		200250	5,00	141,67	60,41	0,2000	12,08		
Servente		200130	2,20	141,67	26,58	1,0000	26,58		
(B)Total:							38,66		
(C)Itens de Incidência		Código	%	M. O.	Equip.	Mat.	Custo		
Ferramentas Manuais		29990	5,0000	X			1,93		
(C)Total:							1,93		
Custo Horário da Execução (A) + (B) + (C)						40,59			
(D) Produção da Equipe						30,00			
(E) Custo Unitário da Execução [(A) + (B) + (C)] / (D)						1,35			
(F)Materiais		Código	Unid.	Custo Unitário		Consumo	Custo Unitário		
(F)Total:							0,00		
(G)Serviços		Código	Unid.	Custo Unitário		Consumo	Custo Unitário		
Escavação e carga mat. jazida 1a. cat.		520100	m3	3,68		0,1500	0,55		
(G)Total:							0,55		
(H)Itens de Transporte		Código	Unid.	Fórmula	X1	X2	Custo	Consumo	Custo Unit.
Argila - Conselheiro Mairinck		19050	t	0,58x1 + 0,70x2			4,35	0,2250	0,98
				0,58x1 + 0,70x2 + 1,45	5,00				
(H)Total:							0,00		
Custo Direto Total (E) + (F) + (G) + (H)							1,90		

Data Base: 15/01/2021 (Sem desoneração)

Valores expressos em Reais (R\$)

**MUNICÍPIO DE CONSELHEIRO MAIRINCK**

ESTADO DO PARANÁ

E-MAIL: [licitacao@conselheiomairinck.pr.gov.br](mailto:licitacao@conselheiomairinck.pr.gov.br)SITE OFICIAL: [www.conselheiomairinck.pr.gov.br](http://www.conselheiomairinck.pr.gov.br)

Praça Otacílio Ferreira, nº82 – Telefone: 043 3561-1221

CNPJ: 75.968.412/0001-19

Serviço: 521450 Extração, carga, transp. preparo e assentamento do poliedro					Unidade: m2			
(A)Equipamento	Código	Quantidade	Ut. Pr	Ut. Impr	Vi. Hr. Prod	Vi. Hr. Imp	Custo Horário	
(A)Total:						0,00		
(B)Mão-de-Obra	Código	Eq. Salarial	Encargos(%)	Sal/Hora	Consumo	Custo Horário		
Apontador	200020	2,25	141,67	27,18	1,0000	27,18		
Cancheiro	200210	2,85	141,67	34,43	12,0000	413,16		
Feitor	200250	5,00	141,67	60,41	0,8000	48,32		
(B)Total:						488,66		
(C)Itens de Incidência	Código	%	M. O.	Equip.	Mat.	Custo		
Ferramentas Manuais	29990	5,0000	X			24,43		
(C)Total:						24,43		
Custo Horário da Execução (A) + (B) + (C)					513,09			
(D) Produção da Equipe					60,00			
(E) Custo Unitário da Execução [(A) + (B) + (C)] / (D)					8,55			
(F)Materiais	Código	Unid.	Custo Unitário		Consumo	Custo Unitário		
(F)Total:						0,00		
(G)Serviços	Código	Unid.	Custo Unitário		Consumo	Custo Unitário		
Carga de pedra p/ pav. poliédrico	535100	m2	1,77		1,0000	1,77		
Corte e preparo de pedra p/ pav. poliédrico	521400	m2	9,96		1,0000	9,96		
Desmonte manual de pedra p/ pav. poliédrico	521550	m2	1,11		1,0000	1,11		
(G)Total:						12,84		
(H)Itens de Transporte	Código	Unid.	Fórmula	X1	X2	Custo	Consumo	Custo Unit.
Poliedro - Jazida/Pedreira - Dellai - Tomazina	19550	t	0,58x1 + 0,70x2	6,30		22,50	0,3000	6,75
			0,58x1 + 0,70x2 + 1,45	30,00				
(H)Total:						0,00		
Custo Direto Total (E) + (F) + (G) + (H)						21,39		
Data Base: 15/01/2021 (Sem desoneração)					Valores expressos em Reais (R\$)			

Fábia Roberta P. Eleutério de Oliveira  
Engenheira Civil - Contratada  
CREA/SP 5063458544/D

Alex Sandro Pereira Costa Domingues  
Prefeito Municipal

Conselheiro Mairinck - Paraná, 04 de fevereiro de 2022



**MUNICÍPIO DE CONSELHEIRO MAIRINCK**

ESTADO DO PARANÁ

E-MAIL: [licitacao@conselheiomairinck.pr.gov.br](mailto:licitacao@conselheiomairinck.pr.gov.br)SITE OFICIAL: [www.conselheiomairinck.pr.gov.br](http://www.conselheiomairinck.pr.gov.br)

Praça Otacílio Ferreira, nº82 – Telefone: 043 3561-1221

CNPJ: 75.968.412/0001-19

**Anexo XI- Planta com detalhamento construtivo  
Trazer no envelope de proposta de preços**

PROJETO PAVIMENTAÇÃO DE ESTRADAS		
MUNICIPIO	CONSELHEIRO MAIRINCK	
DATA	04/02/2022	
RESPONSÁVEL PELA ELABORAÇÃO	Fábia Roberta Pereira Eleutério de Oliveira	
BDI ESTIMATIVO DER-PR - SEM DESONERAÇÃO		
DELIBERAÇÃO Nº 033/2018-CD - VALIDADE A PARTIR DE 19/02/2018		
ADMINISTRAÇÃO CENTRAL	AC (*)	4,01
ADMINISTRAÇÃO LOCAL	AL (*)	6,99
RISCOS	R (*)	0,56
SEGUROS E GARANTIAS	SG (*)	0,40
DESPESAS FINANCEIRAS	DF (*)	1,11
LUCRO	L (*)	7,30
TRIBUTOS (T)	ISS	2,00
	PIS	0,65
	COFINS	3,00
	CPRB	0,00
SUB-TOTAL		5,65
BDI	%	28,74
PERCENTUAL DE ISS = 5% X 40% = 2,0% (**)		
BDI = ((((((1+(AC+AL+R+SG)/100)x(1+DF/100)x(1+L/100)))/(1-T/100))-1)x100)		
(*) PERCENTUAIS MÉDIOS - EM CONFORMIDADE COM O ACÓRDÃO 2622/13-P TCU		
(**) % DA BASE DE CALCULO DO(S) MUNICIPIO(S) ABRANGIDO(S) PELA OBRA		

Conselheiro Mairinck - Paraná, 04 de Fevereiro de 2022

Fábia Roberta P. Eleutério de Oliveira  
Engenheira Civil - Contratada  
CREA-SP 506.345.854-4

Alex Sandro Pereira Costa Domingues  
Prefeito Municipal





## MUNICÍPIO DE CONSELHEIRO MAIRINCK

ESTADO DO PARANÁ

E-MAIL: [licitacao@conselheiomairinck.pr.gov.br](mailto:licitacao@conselheiomairinck.pr.gov.br)  
SITE OFICIAL: [www.conselheiomairinck.pr.gov.br](http://www.conselheiomairinck.pr.gov.br)  
Praça Otacílio Ferreira, nº82 – Telefone: 043 3561-1221  
CNPJ: 75.968.412/0001-19

### ANEXO XII – PLANILHA 01 – 01 IMPANTAÇÃO



TABELA DIMENSÕES PEDRA IRREGULAR			
Item	Descrição	Quantidade	Valor
01	PEDRA IRREGULAR	1.000,00	R\$ 1.000,00
02	PEDRA IRREGULAR	1.000,00	R\$ 1.000,00
03	PEDRA IRREGULAR	1.000,00	R\$ 1.000,00
04	PEDRA IRREGULAR	1.000,00	R\$ 1.000,00
05	PEDRA IRREGULAR	1.000,00	R\$ 1.000,00

TABELA DIMENSÕES PEDRA IRREGULAR "DETALHES"			
Item	Descrição	Quantidade	Valor
01	PEDRA IRREGULAR - DETALHES	1.000,00	R\$ 1.000,00
02	PEDRA IRREGULAR - DETALHES	1.000,00	R\$ 1.000,00
03	PEDRA IRREGULAR - DETALHES	1.000,00	R\$ 1.000,00
04	PEDRA IRREGULAR - DETALHES	1.000,00	R\$ 1.000,00
05	PEDRA IRREGULAR - DETALHES	1.000,00	R\$ 1.000,00

TABELA DE "MEIO FIO"			
Item	Descrição	Quantidade	Valor
01	MEIO FIO	1.000,00	R\$ 1.000,00
02	MEIO FIO	1.000,00	R\$ 1.000,00
03	MEIO FIO	1.000,00	R\$ 1.000,00
04	MEIO FIO	1.000,00	R\$ 1.000,00
05	MEIO FIO	1.000,00	R\$ 1.000,00



■ PEDRA IRREGULAR À EXECUTAR  
■ PEDRA IRREGULAR DETALHES À EXECUTAR

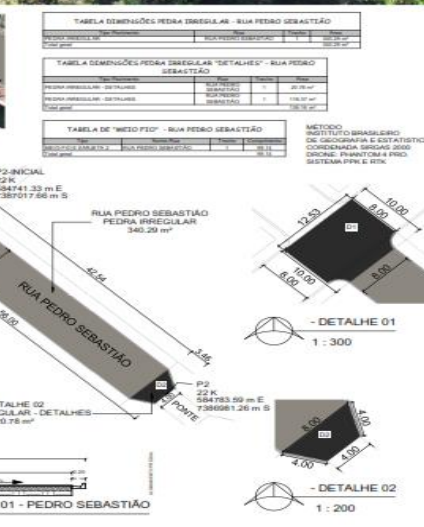
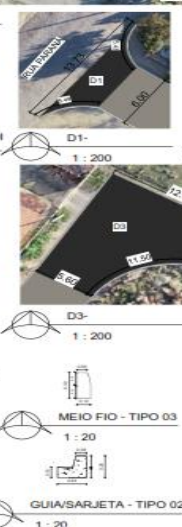
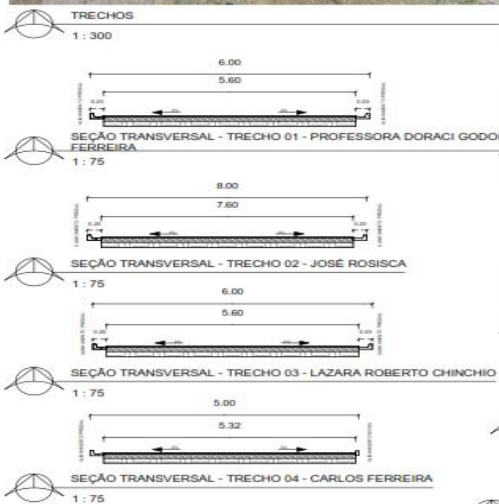

<b>PROJETO EXECUTIVO - IMPLANTAÇÃO</b>		FOLHA 01 DE 01
<b>PREFEITURA MUNICIPAL DE CONSELHEIRO MAIRINCK-PR</b>		
<b>PAVIMENTAÇÃO POLIDRICA - URBANO</b>		
<b>CONSELHEIRO MAIRINCK - ESTADO DO PARANÁ</b>		
CÓDIGO: TRECHOS DAS RUAS PROFESSORA DORACI GODOI FERREIRA, JOSÉ ROSISCA, LAZARA ROBERTO CHINCHIO, CARLOS FERREIRA E PEDRO SEBASTIÃO		
<b>LOCALIZAÇÃO</b>	<b>SITUAÇÃO E ESCALA</b>	<b>ART nº: 1720220207774</b>
<b>ÁREA:</b>	<b>TOTAL PAVIMENTAÇÃO:</b> 2.122,00 m²	<b>ÁREA TOTAL:</b> 2.122,00 m²
<b>APROVAÇÃO:</b>		



## MUNICÍPIO DE CONSELHEIRO MAIRINCK

ESTADO DO PARANÁ

E-MAIL: [licitacao@conselheiomairinck.pr.gov.br](mailto:licitacao@conselheiomairinck.pr.gov.br)  
SITE OFICIAL: [www.conselheiomairinck.pr.gov.br](http://www.conselheiomairinck.pr.gov.br)  
Praça Otacílio Ferreira, nº82 – Telefone: 043 3561-1221  
CNPJ: 75.968.412/0001-19

### ANEXO XIII – PRANCHA 01 – 02 ARQUITETÔNICO

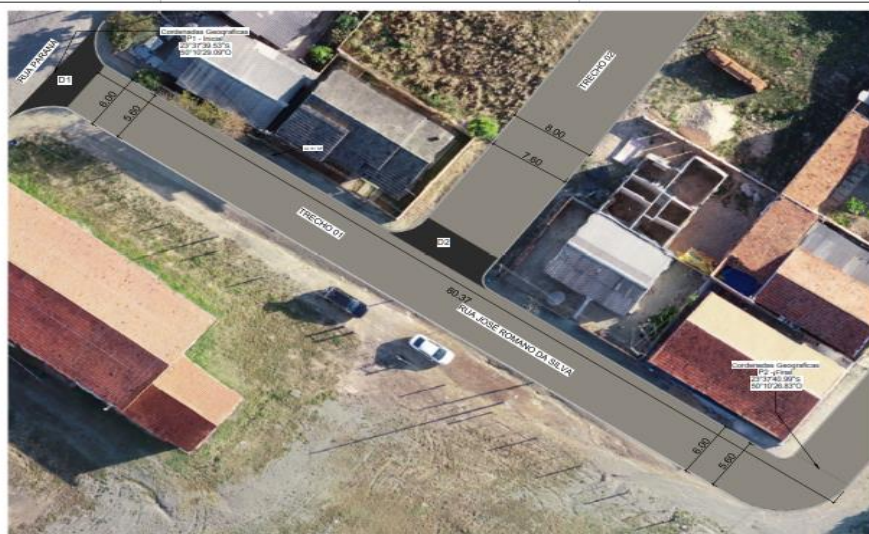

TRECHO 01  
1 : 200

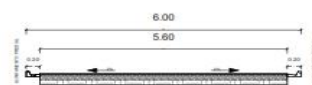

SEÇÃO TRANSVERSAL - TRECHO 01 - PROFESSORA DORACI GODOI FERREIRA  
1 : 75



SEÇÃO TRANSVERSAL - TRECHO 02 - JOSÉ ROSISCA  
1 : 75



GUIA/SARJETA - TIPO 02  
1 : 20



SEÇÃO PEDRA IRREGULAR  
1 : 20



D2  
1 : 100



D1  
1 : 100



TRECHO 02  
1 : 200

TABELA DIMENSÕES PEDRA IRREGULAR 02			
Item	Quantidade	Unidade	Valor
PEDRA IRREGULAR	1.000	m²	1.000,00
TOTAL	1.000	m²	1.000,00

TABELA DIMENSÕES PEDRA IRREGULAR "DETALHE" 02			
Item	Quantidade	Unidade	Valor
PEDRA IRREGULAR "DETALHE"	1.000	m²	1.000,00
TOTAL	1.000	m²	1.000,00

TABELA DE "MEIO FIO" 02			
Item	Quantidade	Unidade	Valor
MEIO FIO	1.000	m	1.000,00
TOTAL	1.000	m	1.000,00

TABELA DIMENSÕES PEDRA IRREGULAR 01			
Item	Quantidade	Unidade	Valor
PEDRA IRREGULAR	1.000	m²	1.000,00
TOTAL	1.000	m²	1.000,00

TABELA DIMENSÕES PEDRA IRREGULAR "DETALHE" 01			
Item	Quantidade	Unidade	Valor
PEDRA IRREGULAR "DETALHE"	1.000	m²	1.000,00
TOTAL	1.000	m²	1.000,00

TABELA DE "MEIO FIO" 01			
Item	Quantidade	Unidade	Valor
MEIO FIO	1.000	m	1.000,00
TOTAL	1.000	m	1.000,00

METODO  
INSTITUTO BRASILEIRO  
DE GEOGRAFIA E ESTATISTICA  
COORDENADA BRASILEIRA  
SISTEMA UTM 4 PROJ.  
SISTEMA EPSG: 31470

PEDRA IRREGULAR À EXECUTAR  
PEDRA IRREGULAR DETALHES À EXECUTAR

PROJETO EXECUTIVO - ARQUITETONICO		FOLHA 01 DE 02
PREFEITURA MUNICIPAL DE CONSELHEIRO MAIRINCK-PR		
PAVIMENTAÇÃO POLIEDRICA - URBANO		
CONSELHEIRO MAIRINCK - ESTADO DO PARANÁ		
TRECHOS DAS RUAS PROFESSORA DORACI GODOI FERREIRA, JOSÉ ROSISCA, LAZARA ROBERTO CHINCHIO, CARLOS FERREIRA E PEDRO SEBASTIÃO		
LOCALIZAÇÃO SITUAÇÃO S/ ESCALA		ART nº : 1720220297774
		LOCAL
ÁREA:		ÁREA TOTAL DO LOTE: 1.000,00 m²
TOTAIS PROPOSTOS:		ÁREA TOTAL DO LOTE: 1.000,00 m²
APROVAÇÃO:		ÁREA TOTAL DO LOTE: 1.000,00 m²